

# Presupuesto municipal

## Anexo inversiones

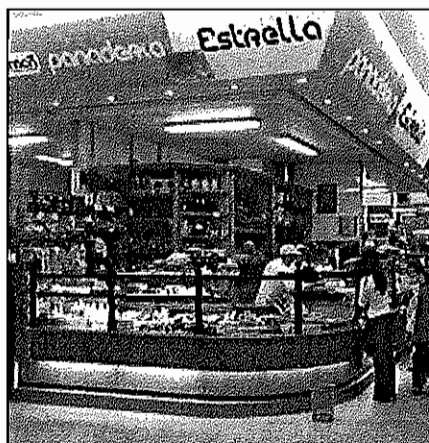

Mercado de Elviña

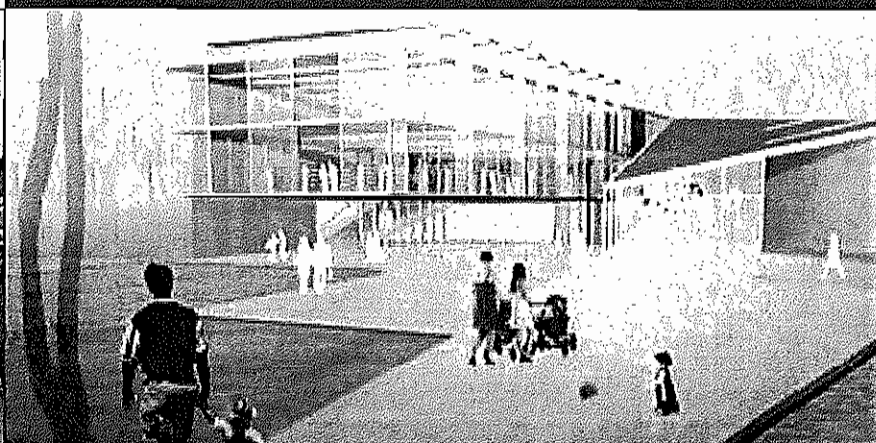

Centro Sociocultural Ágora

# 2009



Ayuntamiento de A Coruña  
Concello da Coruña





Diligencia:

El presente ANEXO, que se une al Presupuesto General del Ayuntamiento para el ejercicio 2009, conforme a lo establecido en el artículo 18 del Real Decreto 500/1990, contiene las inversiones reales a realizar en dicho ejercicio presupuestario.

A Coruña, 31 de octubre de 2008

Diligencia:

*O presente Anexo, que se lle xunta ao Orzamento Xeral do Concello para o exercicio 2009, conforme ao establecido no artigo 18 do Real decreto 500/1990, contén os investimentos reais a realizar no dito exercicio orzamentario.*

*A Coruña, 31 de outubro de 2008*

El/O Alcalde



NÚM. ORDEN	GESTOR	PARTIDA	DESCRIPCIÓN DEL GASTO	ANUALIDAD 2009	DENOMINACIÓN DEL PROYECTO	CODIGO PROYECTO	RECURSOS PROPIOS	PRÉSTAMO	VENTA PATRIMONIO	CONTROLES ESPECIALES	SUBVENCIÓN	APORTE DE PART.	VINCULACIÓN	EJ. ANTERIORES	2010	2011	2012	TOTAL PROYECTO
1	Alcaldía	10.111.623.00	Órganos de gobierno. INVERSIÓN NUEVA. MAQUINARIA, INSTALACIONES Y UTILLAJE	3.000,00	Órganos de gobierno. INVERSIÓN NUEVA. MAQUINARIA, INSTALACIONES Y UTILLAJE		3.000,00						NO VINC.					3.000,00
2	Alcaldía	10.111.625.00	Órganos de gobierno. INVERSIÓN NUEVA. MOBILIARIO Y ENSERES	40.000,00	Órganos de gobierno. INVERSIÓN NUEVA. MOBILIARIO Y ENSERES		40.000,00						NO VINC.					40.000,00
3	Educación	11.315.627.00	Guarderías y hogares infantiles. INVERSIÓN NUEVA. PROYECTOS COMPLEJOS	385.165,80	Construcción de la Escuela Infantil de Mesoiro y equipamiento	2007 2 30 1	385.165,80						CUALITATIVA					385.165,80
4	Educación	11.422.632.01	Enseñanza. INVERSIÓN DE REPOSICIÓN. OBRAS EN COLEGIOS PÚBLICOS	300.000,00	Aportación municipal al Convenio con la Xunta de Galicia para cubrir los pasos de los Colegios Públicos: CEIP Montel Touzal	2007 4 30 1		300.000,00					CUALITATIVA					300.000,00
5	Educación	11.422.632.01	Enseñanza. INVERSIÓN DE REPOSICIÓN. OBRAS EN COLEGIOS PÚBLICOS	125.000,00	Pintura y recuperación de fachadas de Colegios Públicos: CEIP Saí Lance y CEIP Labaca	2008 2 11 2		125.000,00					CUALITATIVA					125.000,00
6	Educación	11.422.632.01	Enseñanza. INVERSIÓN DE REPOSICIÓN. OBRAS EN COLEGIOS PÚBLICOS	75.000,00	Adaptación de las escuelas infantiles municipales a la normativa			75.000,00					CUALITATIVA					75.000,00
7	Educación	11.422.632.01	Enseñanza. INVERSIÓN DE REPOSICIÓN. OBRAS EN COLEGIOS PÚBLICOS	183.750,00	Obras menores de inversión en colegios públicos: CEIP Curros Enríquez: Ampliación de la puerta de acceso al salón de usos múltiples; CEIP Emilia Pardo Bazán: Barandillas de escaleras; CEIP María Pita: Redes de protección y nuevo suelo de patio cubierto; CEIP Rosal Camacho: Pintura en salas; CEIP María Barboite: Ajardinado exterior; CEIP Labaca: Rehabilitación del patio exterior; CEIP S. Francisco Javier: Ajardinado exterior		183.750,00						CUALITATIVA					183.750,00
8	Educación	11.422.632.01	Enseñanza. INVERSIÓN DE REPOSICIÓN. OBRAS EN COLEGIOS PÚBLICOS	200.000,00	Agrupamiento y urbanización en la zona del polideportivo del CEIP Emilia Pardo Bazán		200.000,00						CUALITATIVA					200.000,00
9	Planificación	20.121.625.00	Administración General. INVERSIÓN NUEVA. MOBILIARIO Y ENSERES	6.500,00	Adquisición de mobiliario para el Servicio 010			6.500,00					NO VINC.					6.500,00
10	Planificación	20.121.626.01	Administración General. INVERSIÓN NUEVA. ADQUISICIÓN DE SOFTWARE	68.000,00	Adquisición de software para el call center del Servicio 010			68.000,00					NO VINC.					68.000,00
11	Planificación	20.124.640.00	Otros servicios de carácter general. GASTOS EN INVERSIONES DE CARÁCTER INMATERIAL	30.000,00	Registro de patentes y marcas			30.000,00					NO VINC.					30.000,00
12	Planificación	20.125.626.00	Planificación, control e innovación técnica. INVERSIÓN NUEVA. EQUIPOS PARA PROCESOS DE INFORMACIÓN	21.000,00	Servidor para el Departamento de Innovación Tecnológica			21.000,00					NO VINC.					21.000,00
13	Planificación	20.125.626.00	Planificación, control e innovación técnica. INVERSIÓN NUEVA. EQUIPOS PARA PROCESOS DE INFORMACIÓN	75.000,00	Instalación y configuración de un sistema integral de debates, votación, grabación y gestión de plenas			75.000,00					CUALITATIVA					75.000,00
14	Planificación	20.125.626.01	Planificación, control e innovación técnica. INVERSIÓN NUEVA. ADQUISICIÓN DE SOFTWARE	25.000,00	Producción cartográfica municipal y de catastro	2008 2 20 1		25.000,00					NO VINC.		71.092,00			96.092,00
15	Planificación	20.125.626.01	Planificación, control e innovación técnica. INVERSIÓN NUEVA. ADQUISICIÓN DE SOFTWARE	17.000,00	Indicadores de gestión. Cuadro de mandos integrat			17.000,00					NO VINC.					17.000,00
16	Planificación	20.125.626.01	Planificación, control e innovación técnica. INVERSIÓN NUEVA. ADQUISICIÓN DE SOFTWARE	25.000,00	Adquisición de licencias para aplicaciones web			25.000,00					NO VINC.					25.000,00
17	Planificación	20.125.626.02	Planificación, control e innovación técnica. INVERSIÓN NUEVA. EQUIPOS Y DESARROLLOS EN WEB	434.000,00	Implementación de la administración electrónica	2007 2 20 1		308.000,00			126.000,00		CUALITATIVA					434.000,00
18	Planificación	20.125.626.02	Planificación, control e innovación técnica. INVERSIÓN NUEVA. EQUIPOS Y DESARROLLOS EN WEB	60.000,00	Alojamiento plataforma web municipal			60.000,00					NO VINC.					60.000,00
19	Planificación	20.125.626.02	Planificación, control e innovación técnica. INVERSIÓN NUEVA. EQUIPOS Y DESARROLLOS EN WEB	110.000,00	Páginas web de nuevo contenido			110.000,00					NO VINC.					110.000,00
20	Planificación	20.125.685.01	Planificación, control e innovación técnica. ARCHIVO FOTOGRÁFICO	30.000,00	Planificación, control e innovación técnica. ARCHIVO FOTOGRÁFICO			30.000,00					NO VINC.					30.000,00
21	Economía y Hacienda	20.611.623.00	Administración financiera. INVERSIÓN NUEVA. MAQUINARIA, INSTALACIONES Y UTILLAJE	2.100,00	Administración financiera. INVERSIÓN NUEVA. MAQUINARIA, INSTALACIONES Y UTILLAJE			2.100,00					NO VINC.					2.100,00
22	Economía y Hacienda	20.611.625.00	Administración financiera. INVERSIÓN NUEVA. MOBILIARIO Y ENSERES	25.000,00	Administración financiera. INVERSIÓN NUEVA. MOBILIARIO Y ENSERES			25.000,00					NO VINC.					25.000,00
23	TEAM	20.612.623.00	Tribunal Económico Administrativo Municipal. INVERSIÓN NUEVA. MAQUINARIA, INSTALACIONES Y UTILLAJE	500,00	Tribunal Económico Administrativo Municipal. INVERSIÓN NUEVA. MAQUINARIA, INSTALACIONES Y UTILLAJE			500,00					NO VINC.					500,00
24	TEAM	20.612.625.00	Tribunal Económico Administrativo Municipal. INVERSIÓN NUEVA. MOBILIARIO Y ENSERES	1.500,00	Tribunal Económico Administrativo Municipal. INVERSIÓN NUEVA. MOBILIARIO Y ENSERES			1.500,00					NO VINC.					1.500,00
25	Interior	21.121.623.00	Administración General. INVERSIÓN NUEVA. MAQUINARIA, INSTALACIONES Y UTILLAJE	50.000,00	Administración General. INVERSIÓN NUEVA. MAQUINARIA, INSTALACIONES Y UTILLAJE			50.000,00					NO VINC.					50.000,00
26	Interior	21.121.625.00	Administración General. INVERSIÓN NUEVA. MOBILIARIO Y ENSERES	50.000,00	Administración General. INVERSIÓN NUEVA. MOBILIARIO Y ENSERES			50.000,00					NO VINC.					50.000,00
27	Interior	21.121.627.00	Administración general. INVERSIÓN NUEVA. PROYECTOS COMPLEJOS	200.000,00	Edificio para equipamientos URBANA-C, Proyecto			60.000,00			140.000,00		CUALITATIVA					200.000,00
28	Informática	21.123.622.00	Informática. INVERSIÓN NUEVA. EDIFICIOS Y OTRAS CONSTRUCCIONES	108.000,00	Instalación de cableado y de fibra óptica en edificios municipales	2008 4 21 3		108.000,00					NO VINC.					108.000,00
29	Informática	21.123.626.00	Informática. INVERSIÓN NUEVA. EQUIPOS PARA PROCESOS DE INFORMACIÓN	56.000,00	Electrónica de red			56.000,00					NO VINC.					56.000,00
30	Informática	21.123.626.00	Informática. INVERSIÓN NUEVA. EQUIPOS PARA PROCESOS DE INFORMACIÓN	222.000,00	Adquisición de PC's, portátiles, servidoras y copias			222.000,00					NO VINC.					222.000,00
31	Informática	21.123.626.01	Informática. INVERSIÓN NUEVA. ADQUISICIÓN DE SOFTWARE	18.000,00	Software para la Oficina Técnica			18.000,00					NO VINC.					18.000,00
32	Informática	21.123.626.01	Informática. INVERSIÓN NUEVA. ADQUISICIÓN DE SOFTWARE	88.000,00	Adquisición de software. Licencias			88.000,00					NO VINC.					88.000,00
33	Interior	21.434.623.00	Edificios de la Corporación. INVERSIÓN NUEVA. MAQUINARIA, INSTALACIONES Y UTILLAJE	211.651,99	Instalación de grupo electrógeno para dar servicio al Palacio Municipal y al edificio de los Servicios Económicos			211.651,99					CUALITATIVA					211.651,99
34	Servicios Sociales	22.313.623.00	Acción social. INVERSIÓN NUEVA. MAQUINARIA, INSTALACIONES Y UTILLAJE	15.000,00	Acción social. INVERSIÓN NUEVA. MAQUINARIA, INSTALACIONES Y UTILLAJE			15.000,00					NO VINC.					15.000,00
35	Servicios Sociales	22.313.625.00	Acción social. INVERSIÓN NUEVA. MOBILIARIO Y ENSERES	20.000,00	Acción social. INVERSIÓN NUEVA. MOBILIARIO Y ENSERES			20.000,00					NO VINC.					20.000,00
36	Servicios Sociales	22.313.627.00	Acción social. INVERSIÓN NUEVA. PROYECTOS COMPLEJOS	4.274.181,15	Centro Sociocultural Ágora URBANA-C	2005 2 31 2	1.062.088,37				2.312.092,78		CUALITATIVA	680.000,00	3.677.439,40			8.631.620,55



NÚM ORDEN	GESTOR	PARTIDA	DESCRIPCIÓN DEL GASTO	ANUALIDAD 2009	DENOMINACIÓN DEL PROYECTO	CODIGO PROYECTO	RECURSOS PROPIOS	PRÉSTAMO	VENTA PATRIMONIO	CONTABILIDAD ESPECIAL	SUBVENCIÓN	APORT DE PART	VINCULACIÓN	EJ ANTERIORES	2010	2011	2012	TOTAL PROYECTO
37	Servicios Sociales	22.313.632.00	Acción social. INVERSIÓN DE REPOSICIÓN, EDIFICIOS Y CONSTRUCCIONES	30.000,00	Obras de reposición en el Centro Cívico de San Diego			30.000,00					CUALITATIVA					30.000,00
38	Servicios Sociales	22.313.632.00	Acción social. INVERSIÓN DE REPOSICIÓN, EDIFICIOS Y CONSTRUCCIONES	41.412,00	Obras de reposición en el Centro Cívico de Os Maños			41.412,00					CUALITATIVA					41.412,00
38	Servicios Sociales	22.313.632.00	Acción social. INVERSIÓN DE REPOSICIÓN, EDIFICIOS Y CONSTRUCCIONES	100.000,00	Adecuación de locales y urbanización de parcela para centro vecinal en A Silva			100.000,00					CUALITATIVA					100.000,00
40	Servicios Sociales	22.313.632.00	Acción social. INVERSIÓN DE REPOSICIÓN, EDIFICIOS Y CONSTRUCCIONES	150.000,00	Obras de mantenimiento y/o reparación en los centros cívicos municipales			150.000,00					CUALITATIVA					150.000,00
41	Servicios Sociales	22.313.780.50	Acción social. TRANSFERENCIA DE CAPITAL. CONVENIOS NOMINATIVOS	12.020,00	Convenio nominativo para la adaptación de lasis accesibles		12.020,00						CUALITATIVA					12.020,00
42	Servicios Sociales	22.313.780.50	Acción social. TRANSFERENCIA DE CAPITAL. CONVENIOS NOMINATIVOS	15.000,00	Convenio con la Fundación ADCOR para la construcción de un centro-residencia para adultos con discapacidad		15.000,00						CUALITATIVA					15.000,00
43	Servicios Sociales	22.313.780.50	Acción social. TRANSFERENCIA DE CAPITAL. CONVENIOS NOMINATIVOS	150.000,00	Convenio nominativo Sagrada Familia (Así Rañas)		150.000,00						CUALITATIVA					150.000,00
44	Servicios Sociales	22.313.780.50	Acción social. TRANSFERENCIA DE CAPITAL. CONVENIOS NOMINATIVOS	400.000,00	Convenio con la Fundación Secretariado Xitano para la gestión de ayudas para la adquisición de viviendas por chabolas		400.000,00						CUALITATIVA					400.000,00
45	Servicios Sociales	22.313.780.02	Acción social. TRANSFERENCIA DE CAPITAL. AYUDAS AL EXTERIOR	90.000,00	Acción social. TRANSFERENCIA DE CAPITAL. AYUDAS AL EXTERIOR		90.000,00						CUALITATIVA					90.000,00
46	Urbanismo	30.431.622.00	Urbanismo y Arquitectura. INVERSIÓN NUEVA. EDIFICIOS Y OTRAS CONSTRUCCIONES	236.811,86	3ª fase del convenio con IGVS viviendas Orillamar	2004 3 AYU 18		236.811,86					CUALITATIVA / CUANTITATIVA	1.197.837,15				1.434.649,01
47	Urbanismo	30.431.682.00	Vivienda. GASTOS EN BIENES PATRIMONIALES, EDIFICIOS Y CONSTRUCCIONES	70.750,60	Convenio con el IGVS para la adquisición de viviendas en el parque de Eria	2008 2 30 4		70.750,60					CUALITATIVA / CUANTITATIVA	889.500,00	70.760,60	70.750,60	70.750,60	1.171.502,40
48	Urbanismo	30.431.682.00	Vivienda. GASTOS EN BIENES PATRIMONIALES, EDIFICIOS Y CONSTRUCCIONES	900.000,00	Plan Municipal de Erradicación del Chabollismo: adquisición de viviendas			800.000,00					CUALITATIVA					900.000,00
49	Urbanismo	30.432.600.05	Urbanismo y Arquitectura. INVERSIÓN NUEVA. ADQUISICIÓN DE TERRENOS	2.000.000,00	Tercera Ronda	2004 2 PATRI 12		2.000.000,00					CUALITATIVA					2.000.000,00
50	Urbanismo	30.432.600.05	Urbanismo y Arquitectura. INVERSIÓN NUEVA. ADQUISICIÓN DE TERRENOS	300.000,00	Resoluciones y sentencias	2008 4 10 8	300.000,00						NO VINC.					300.000,00
51	Urbanismo	30.432.600.05	Urbanismo y Arquitectura. INVERSIÓN NUEVA. ADQUISICIÓN DE TERRENOS	400.000,00	Conexión Atocha Alta-Orillamar	2007 3 40 6	400.000,00						CUALITATIVA	350.000,00				750.000,00
52	Urbanismo	30.432.601.00	Urbanismo y Arquitectura. INVERSIÓN NUEVA. CUOTAS DE URBANIZACIÓN	200.000,00	Urbanismo y Arquitectura. INVERSIÓN NUEVA. CUOTAS DE URBANIZACIÓN	2006 4 10 9	200.000,00						NO VINC.					200.000,00
53	Urbanismo	30.432.601.00	Urbanismo y Arquitectura. INVERSIÓN NUEVA. CUOTAS DE URBANIZACIÓN	300.000,00	Cuotas de urbanización: parque Olimático	2007 2 40 17	300.000,00						CUALITATIVA	415.578,70	502.345,00			1.307.923,70
54	Urbanismo	30.432.601.07	Urbanismo y Arquitectura. INVERSIÓN NUEVA. OBRAS DE URBANIZACIÓN	301.286,00	Densificación y urbanización EL.H4.01 y VL.04.01, espacio público en Nación y demolición y urbanización en calle Nicaragua	2006 2 10 4	301.286,00						CUALITATIVA					301.286,00
55	Urbanismo	30.432.623.00	Urbanismo y Arquitectura. INVERSIÓN NUEVA. MAQUINARIA, INSTALACIONES Y UTILLAJE	5.000,00	Urbanismo y Arquitectura. INVERSIÓN NUEVA. MAQUINARIA, INSTALACIONES Y UTILLAJE		5.000,00						NO VINC.					5.000,00
56	Urbanismo	30.432.623.00	Urbanismo y Arquitectura. INVERSIÓN NUEVA. MAQUINARIA, INSTALACIONES Y UTILLAJE	12.000,00	Adquisición de OPS para trabajos topográficos		12.000,00						NO VINC.					12.000,00
57	Urbanismo	30.432.625.00	Urbanismo y Arquitectura. INVERSIÓN NUEVA. MOBILIARIO Y ENSERES	5.000,00	Placas identificativas de licencias		5.000,00						NO VINC.					5.000,00
58	Urbanismo	30.432.625.00	Urbanismo y Arquitectura. INVERSIÓN NUEVA. MOBILIARIO Y ENSERES	6.000,00	Urbanismo y Arquitectura. INVERSIÓN NUEVA. MOBILIARIO Y ENSERES		6.000,00						NO VINC.					6.000,00
59	Urbanismo	30.432.780.00	Urbanismo y Arquitectura. TRANSFERENCIAS DE CAPITAL	120.000,00	Ayudas para reforma de locales en la zona de la calle Orzán y Juan Canaleja para eliminación de la contaminación acústica		120.000,00						CUALITATIVA					120.000,00
60	Infraestructuras	30.443.622.00	Cementerios y servicios funerarios. INVERSIÓN NUEVA. EDIFICIOS Y OTRAS CONSTRUCCIONES	281.957,75	Ampliación del cementerio de Feáns	2005 2 42 2		281.957,75					CUALITATIVA	175.000,00				456.957,75
61	Infraestructuras	30.443.623.00	Cementerios y servicios funerarios. INVERSIÓN NUEVA. MAQUINARIA, INSTALACIONES Y UTILLAJE	35.000,00	Cementerios y servicios funerarios. INVERSIÓN NUEVA. MAQUINARIA, INSTALACIONES Y UTILLAJE		35.000,00						NO VINC.					35.000,00
62	Infraestructuras	30.443.625.00	Cementerios y servicios funerarios. INVERSIÓN NUEVA. MOBILIARIO Y ENSERES	4.000,00	Cementerios y servicios funerarios. INVERSIÓN NUEVA. MOBILIARIO Y ENSERES		4.000,00						NO VINC.					4.000,00
63	Infraestructuras	30.443.632.00	Cementerios y servicios funerarios. INVERSIÓN DE REPOSICIÓN, EDIFICIOS Y CONSTRUCCIONES	75.000,00	Obras de reposición varias en los cementerios municipales			75.000,00					CUALITATIVA					75.000,00
64	Infraestructuras	30.622.623.00	Comercio interior. INVERSIÓN NUEVA. MAQUINARIA, INSTALACIONES Y UTILLAJE	2.000,00	Comercio interior. INVERSIÓN NUEVA. MAQUINARIA, INSTALACIONES Y UTILLAJE		2.000,00						NO VINC.					2.000,00
65	Infraestructuras	30.622.623.00	Comercio interior. INVERSIÓN NUEVA. MAQUINARIA, INSTALACIONES Y UTILLAJE	23.800,00	Acondicionamiento de las instalaciones del mercado de San Agustín para la instalación de una fábrica de hielo			23.800,00					CUALITATIVA					23.800,00
66	Infraestructuras	30.622.625.00	Comercio interior. INVERSIÓN NUEVA. MOBILIARIO Y ENSERES	2.000,00	Comercio interior. INVERSIÓN NUEVA. MOBILIARIO Y ENSERES		2.000,00						NO VINC.					2.000,00
67	Infraestructuras	30.622.627.02	Comercio interior. COMPENSACIONES INVERSIONES MATADERO MUNICIPAL	197.132,18	Comercio interior. COMPENSACIONES INVERSIONES MATADERO MUNICIPAL		197.132,18						CUALITATIVA					197.132,18
68	Infraestructuras	30.622.632.00	Comercio interior. INVERSIÓN DE REPOSICIÓN, EDIFICIOS Y CONSTRUCCIONES	155.000,00	Instalación de climatización en el mercado municipal de Elvía	2007 4 40 14	155.000,00						CUALITATIVA					155.000,00
69	Infraestructuras	31.121.623.01	Administración General. Material técnico y herramientas para Talleres y Sección Técnica	47.450,00	Administración General. Material técnico y herramientas para Talleres y Sección Técnica		47.450,00						NO VINC.					47.450,00
70	Infraestructuras	31.121.625.00	Administración General. INVERSIÓN NUEVA. MOBILIARIO Y ENSERES	3.000,00	Mobiliario para el Servicio de Infraestructuras		3.000,00						NO VINC.					3.000,00
71	Infraestructuras	31.433.601.09	Alumbrado. PROYECTOS DE ALUMBRADO DE VÍAS PÚBLICAS	94.140,00	Proyectos de inversión de alumbrado público en diversas zonas de la ciudad (mejora de iluminación en C/ Alférez Provisional, C/ Orzán, Plaza Recife y otras)			94.140,00					CUALITATIVA					94.140,00
72	Infraestructuras	31.433.611.00	Alumbrado. OTRAS INV. REPOSICIÓN ALUMBRADO	62.760,00	Adaptación de globos y luminarias a la normativa medioambiental	2007 2 40 2		62.760,00					CUALITATIVA					62.760,00
73	Infraestructuras	31.433.611.00	Alumbrado. OTRAS INV. REPOSICIÓN ALUMBRADO	30.000,00	Alumbrado en la Ciudad Vieja	2007 4 40 3	30.000,00						NO VINC.					30.000,00
74	Infraestructuras	31.433.611.00	Alumbrado. OTRAS INV. REPOSICIÓN ALUMBRADO	100.000,00	Mejora del alumbrado en la urbanización Bregogán, 2ª etapa	2008 2 31 2	100.000,00						CUALITATIVA					100.000,00
75	Infraestructuras	31.433.611.00	Alumbrado. OTRAS INV. REPOSICIÓN ALUMBRADO	58.000,00	Substitución de lámparas de mercurio		58.000,00						NO VINC.		58.000,00	58.000,00	58.000,00	232.000,00
76	Infraestructuras	31.433.611.00	Alumbrado. OTRAS INV. REPOSICIÓN ALUMBRADO	98.324,00	Reposición de alumbrado en diferentes zonas de la ciudad (Parque Europa, C/ Río Monelos y otras)			98.324,00					CUALITATIVA					98.324,00

NÚM ORDEN	GESTOR	PARTIDA	DESCRIPCIÓN DEL GASTO	ANUALIDAD 2009	DENOMINACIÓN DEL PROYECTO	CODIGO PROYECTO	RECURSOS PROPIOS	PRÉSTAMO	VENTA PATRIMONIO	CONTRO. ESPECIALES	SUBVENCIÓN	APORT. DE PART.	VINCULACIÓN	ANTERIORES	2010	2011	2012	TOTAL PROYECTO
77	Infraestructuras	31.433.623.00	Alumbrado, INVERSIÓN NUEVA. MAQUINARIA, INSTALACIONES Y UTILLAJE	8.000,00	Alumbrado, INVERSIÓN NUEVA. MAQUINARIA, INSTALACIONES Y UTILLAJE		8.000,00						NO VINC.					8.000,00
76	Infraestructuras	31.435.632.02	Fuentes públicas, INVERSIÓN DE REPOSICIÓN, REPARACIÓN DE FUENTES PÚBLICAS	5.000,00	Fuentes públicas, INVERSIÓN DE REPOSICIÓN, REPARACIÓN DE FUENTES PÚBLICAS		5.000,00						NO VINC.					5.000,00
79	Infraestructuras	31.436.601.11	Parques, jardines y playas. MOBILIARIO URBANO EN JARDINES	200.000,00	Mejoras en diversas áreas infantiles de la ciudad: Parque Europa, parques de Vioño, plaza de Vigo, paseo de Los Puentea y otras	2008 2 31 5		100.000,00	100.000,00				CUALITATIVA					200.000,00
80	Infraestructuras	31.436.601.11	Parques, jardines y playas. MOBILIARIO URBANO EN JARDINES	60.000,00	Instalación de aparatos de motricidad para ejercicio físico destinados a personas mayores en Los Rosales, Monte Alto y otras zonas de la ciudad	2008 4 31 3		60.000,00					NO VINC.					60.000,00
81	Infraestructuras	31.436.601.11	Parques, jardines y playas. MOBILIARIO URBANO EN JARDINES	65.000,00	Adquisición e instalación de urinatos automáticos para el parque de Santa Margarita		65.000,00						NO VINC.					65.000,00
82	Infraestructuras	31.436.601.11	Parques, jardines y playas. MOBILIARIO URBANO EN JARDINES	125.000,00	Parques, jardines y playas. MOBILIARIO URBANO EN JARDINES		125.000,00						NO VINC.					125.000,00
83	Infraestructuras	31.436.601.12	Parques, jardines y playas. PROYECTOS DE AJARDINAMIENTO	1.216.888,32	Urbanización parque de Oza, etapas 3ª y 4ª (parte)	2008 2 40 4		1.216.888,32					CUALITATIVA		1.216.888,31			2.437.776,63
84	Infraestructuras	31.436.601.12	Parques, jardines y playas. PROYECTOS DE AJARDINAMIENTO	24.000,00	Acondicionamiento interior de manzana en la calle Alicante	2007 4 40 20	24.000,00						NO VINC.					24.000,00
85	Infraestructuras	31.436.601.12	Parques, jardines y playas. PROYECTOS DE AJARDINAMIENTO	200.000,00	Reformado adicional	2007 4 40 6		200.000,00					CUALITATIVA					200.000,00
86	Infraestructuras	31.436.601.12	Parques, jardines y playas. PROYECTOS DE AJARDINAMIENTO	200.000,00	Mejora de la plaza de Rafael Dieste y otras	2008 2 31 6		200.000,00					CUALITATIVA					200.000,00
87	Infraestructuras	31.436.601.12	Parques, jardines y playas. PROYECTOS DE AJARDINAMIENTO	175.000,00	Mejoras de ajardinamiento en diversas zonas de la ciudad (Matagorda, Plaza Pablo Iglesias, riego en Puga y Parça, riego y drenaje en Adornideras y otras)	2008 4 31 4		175.000,00					CUALITATIVA					175.000,00
88	Infraestructuras	31.436.601.12	Parques, jardines y playas. PROYECTOS DE AJARDINAMIENTO	50.000,00	Plantación de árboles en diversas zonas de la ciudad	2008 4 31 5	50.000,00						NO VINC.					50.000,00
89	Infraestructuras	31.436.601.12	Parques, jardines y playas. PROYECTOS DE AJARDINAMIENTO	50.000,00	Remodelación de alcorques ya existentes en distintas zonas de la ciudad	2008 4 31 6	50.000,00						NO VINC.					50.000,00
90	Infraestructuras	31.436.601.12	Parques, jardines y playas. PROYECTOS DE AJARDINAMIENTO	46.384,22	Ajardinamiento de glorieta Avda. de La Universidad-Lugar de Somoso		46.384,22						CUALITATIVA					46.384,22
91	Infraestructuras	31.436.623.00	Parques, jardines y playas. INVERSIÓN NUEVA. MAQUINARIA, INSTALACIONES Y UTILLAJE	3.000,00	Parques, jardines y playas. INVERSIÓN NUEVA. MAQUINARIA, INSTALACIONES Y UTILLAJE		3.000,00						NO VINC.					3.000,00
92	Infraestructuras	31.441.622.00	Saneamiento, abastecimiento y distribución de agua. INVERSIÓN NUEVA. EDIFICIOS Y OTRAS CONSTRUCCIONES	269.092,35	Pluviales en la avenida de Gran Canaria, 2ª fase; puesta en servicio del colector de pluviales de Manuel Murguía y otras	2008 2 31 8		269.092,35					CUALITATIVA					269.092,35
93	Infraestructuras	31.441.622.03	Saneamiento, abastecimiento y distribución de agua. PLAN OBRAS Y SERVICIOS	55.085,73	Aptación municipal al Plan Provincial de Obras y Servicios 2000: Recto de pluviales en las calles Vila de Carrol, San Jorge, Forcarey, Oeión y Ciudad de Sada		55.085,73						CUALITATIVA					55.085,73
94	Infraestructuras	31.441.632.00	Saneamiento, abastecimiento y distribución de agua. INVERSIÓN DE REPOSICIÓN. EDIFICIOS Y CONSTRUCCIONES	120.000,00	Obras de reposición de saneamientos: atención de incidencias que se producen durante el ejercicio			120.000,00					CUALITATIVA					120.000,00
95	Infraestructuras	31.511.601.07	Carreteras y vías públicas urbanas. INVERSIÓN NUEVA. OBRAS DE URBANIZACIÓN	100.000,00	Plan de Infraestructuras de A Orelas: canalizaciones y aceros	2006 2 40 22		100.000,00					CUALITATIVA					100.000,00
96	Infraestructuras	31.511.601.07	Carreteras y vías públicas urbanas. INVERSIÓN NUEVA. OBRAS DE URBANIZACIÓN	550.342,87	Plan de pavimentación integral (IV): calles Tornos y otras	2008 2 40 9		550.342,87					CUALITATIVA					550.342,87
97	Infraestructuras	31.511.601.07	Carreteras y vías públicas urbanas. INVERSIÓN NUEVA. OBRAS DE URBANIZACIÓN	100.000,00	Mejora de infraestructuras en Mesolro, A Silva, As Roñas, Martinele, A Zapateira, Bena, etc.	2008 2 31 10		100.000,00					CUALITATIVA					100.000,00
98	Infraestructuras	31.511.601.07	Carreteras y vías públicas urbanas. INVERSIÓN NUEVA. OBRAS DE URBANIZACIÓN	150.000,00	Infraestructuras en la Ciudad Vieja			150.000,00					CUALITATIVA					150.000,00
99	Infraestructuras	31.511.601.07	Carreteras y vías públicas urbanas. INVERSIÓN NUEVA. OBRAS DE URBANIZACIÓN	180.000,00	Plan de infraestructuras del Barrio de las Flores: pavimentación de la C/ De las Margaritas			180.000,00					CUALITATIVA					180.000,00
100	Infraestructuras	31.511.601.07	Carreteras y vías públicas urbanas. INVERSIÓN NUEVA. OBRAS DE URBANIZACIÓN	199.657,13	Peatonalización en la zona Urban URBANA-C		59.897,14				139.759,99		CUALITATIVA					199.657,13
101	Infraestructuras	31.511.601.07	Carreteras y vías públicas urbanas. INVERSIÓN NUEVA. OBRAS DE URBANIZACIÓN	500.000,00	Mejora ambiental Mariñeiros, calle Sur URBANA-C		46.000,00				456.000,00		CUALITATIVA					500.000,00
102	Infraestructuras	31.511.601.11	Carreteras y vías públicas urbanas. INVERSIÓN NUEVA. MOBILIARIO URBANO EN ESPACIOS PÚBLICOS	192.909,32	Normalización y mejora del mobiliario urbano URBANA-C		57.872,80				135.036,52		CUALITATIVA					192.909,32
103	Infraestructuras	31.511.601.16	Carreteras y vías públicas urbanas. INVERSIÓN NUEVA. ELIMINACIÓN DE BARRERAS ARQUITECTÓNICAS	200.000,00	Plan de accesibilidad: eliminación de barreras arquitectónicas en diversas zonas de la ciudad (Construcción sobre C/ Olimpia, acceso y accesibilidad Pas. de la Milagrosa y accesibilidad Paseo Marítimo Francisco Vázquez)	2008 2 31 11		200.000,00					CUALITATIVA					200.000,00
104	Infraestructuras	31.511.611.07	Carreteras y vías públicas urbanas. INVERSIÓN DE REPOSICIÓN EN VÍAS PÚBLICAS	659.923,24	Plan de pavimentación integral (IV): reposición en losas de hormigón en las calles Ramón y Cajal, Salgado Torroa, Acaciaia Muro, y entorno de la calle San Agustín; freos de asfalto en Cantón Pequeño, Adornideras, Casares Quiroga, Gregorio Hernández, Juan Pérez y otras; y reposición en pedos de peatones	2000 2 40 9	659.923,24						NO VINC.					659.923,24
105	Infraestructuras	31.511.611.07	Carreteras y vías públicas urbanas. INVERSIÓN DE REPOSICIÓN EN VÍAS PÚBLICAS	28.326,78	Retiro de rocas en el talud de la calle Juan Sebastián Elcano (liquidación)	2007 4 40 11	28.326,78						CUALITATIVA					28.326,78
106	Infraestructuras	31.511.611.07	Carreteras y vías públicas urbanas. INVERSIÓN DE REPOSICIÓN EN VÍAS PÚBLICAS	1.000.000,00	Urbanización de la calle Barcelona y su entorno	2008 2 31 15					1.000.000,00		CUALITATIVA	1.100.000,00				2.100.000,00



NÚM ORDEN	GESTOR	PARTIDA	DESCRIPCIÓN DEL GASTO	ANUALIDAD 2009	DEINOMINACIÓN DEL PROYECTO	CODIGO PROYECTO	RECURSOS PROPIOS	PRÉSTAMO	VENTA PATRIMONIO	CONTIC. ESPECIALS	SUBVENCIÓN	APORT DE PART	VINCULACIÓN	EJ ANTI-RIJORES	2010	2011	2012	TOTAL PROYECTO
107	Infraestructuras	31.511.611.07	Carreteras y vías públicas urbanas. INVERSIÓN DE REPOSICIÓN EN VÍAS PÚBLICAS	1.150.000,00	Reposición de aceras en la Avenida de Finisterre, C/ Río Mero, Monteño - Costillón, Ventorrillo (C/ Francisco de Miguel y entorno del Centro de salud y Centro de especialidades del Ventorrillo), Adelaide Muro, Eneanche (C/ Donantes de sangre y Plaza de San Pablo), Paseo Marítimo y otras	2008 4 31 7	650.000,00	500.000,00					CUALITATIVA					1.150.000,00
108	Infraestructuras	31.511.611.07	Carreteras y vías públicas urbanas. INVERSIÓN DE REPOSICIÓN EN VÍAS PÚBLICAS	150.000,00	Reposición en caminos en Castro de Eilvño, Zapateira, Fedra, Masoira, Polveas, San Pedro de Vilame, Monte Mero y otros			150.000,00					CUALITATIVA					150.000,00
109	Infraestructuras	31.511.611.07	Carreteras y vías públicas urbanas. INVERSIÓN DE REPOSICIÓN EN VÍAS PÚBLICAS	195.000,00	Reposición en diversas plazas: As Lagoas y otras			195.000,00					CUALITATIVA					195.000,00
110	Infraestructuras	31.511.611.07	Carreteras y vías públicas urbanas. INVERSIÓN DE REPOSICIÓN EN VÍAS PÚBLICAS	300.000,00	Plataforme única o ensanche de aceras en calles estrechas en Laureano Medalla, Melg. Pan de Sorluza, Rioja, Oriente, San Lorenzo, Caballo y otras			300.000,00					CUALITATIVA					300.000,00
111	Infraestructuras	31.511.720.04	Carreteras, caminos vecinales y vías públicas urbanas. TRANSFERENCIAS DE CAPITAL A LA ADMINISTRACIÓN GENERAL DEL ESTADO	2.000.000,00	Convenio con el Ministerio de Fomento para la construcción de las vías de servicio para el enlace con la A-6	2007 3 40 9		2.000.000,00					CUANTITATIVA / CUALITATIVA	3.250.000,00	2.000.000,00	4.000.000,00		11.250.000,00
112	Medio Ambiente	40.413.623.00	Acciones públicas relativas a la salud. INVERSIÓN NUEVA. MAQUINARIA, INSTALACIONES Y UTILLAJE	8.800,00	Acciones públicas relativas a la salud. INVERSIÓN NUEVA. MAQUINARIA, INSTALACIONES Y UTILLAJE		8.800,00						NO VINC.					8.800,00
113	Medio Ambiente	40.413.623.00	Acciones públicas relativas a la salud. INVERSIÓN EN REPOSICIÓN, EDIFICIOS Y CONSTRUCCIONES	15.000,00	Sustitución de puertas y soldos en la portera municipal		15.000,00						NO VINC.					15.000,00
114	Medio Ambiente	40.436.623.03	Parques, jardines y playas. INSTALACIONES SERVICIOS PLAYAS	15.000,00	Suministro y colocación de duchas, lavapies y fuentes en la playa de Oza		15.000,00						NO VINC.					15.000,00
115	Medio Ambiente	40.441.623.04	Saneamiento, abastecimiento y distribución de agua. SISTEMA DE TELEGESTIÓN DE LA RED DE SANEAMIENTO	15.000,00	Saneamiento, abastecimiento y distribución de agua. SISTEMA DE TELEGESTIÓN DE LA RED DE SANEAMIENTO		15.000,00						NO VINC.					15.000,00
116	Medio Ambiente	40.441.623.00	Saneamiento, abastecimiento y distribución de agua. INVERSIÓN EN REPOSICIÓN, EDIFICIOS Y CONSTRUCCIONES	15.000,00	Adecuación aseos públicos		15.000,00						NO VINC.					15.000,00
117	Medio Ambiente	40.442.601.17	Recogida, tratamiento de basuras y limpieza viaria. ACTUACIONES EN VERTEDEROS	1,00	Recogida, tratamiento de basuras y limpieza viaria. ACTUACIONES EN VERTEDEROS		1,00						NO VINC.					1,00
118	Medio Ambiente	40.442.622.00	Recogida, tratamiento de basuras y limpieza viaria. INVERSIÓN NUEVA, EDIFICIOS Y OTRAS CONSTRUCCIONES	80.000,00	Mejoras en los puntos limpios de La Grola y Pocomaco		80.000,00						CUALITATIVA					80.000,00
119	Medio Ambiente	40.442.623.00	Recogida, tratamiento de basuras y limpieza viaria. INVERSIÓN NUEVA, MAQUINARIA, INSTALACIONES Y UTILLAJE	18.000,00	Recogida, tratamiento de basuras y limpieza viaria. INVERSIÓN NUEVA, MAQUINARIA, INSTALACIONES Y UTILLAJE		18.000,00						NO VINC.					18.000,00
120	Medio Ambiente	40.442.623.00	Recogida, tratamiento de basuras y limpieza viaria. INVERSIÓN NUEVA, MAQUINARIA, INSTALACIONES Y UTILLAJE	57.582,00	Apertura automática en las puertas traseras de los contenedores selectivos		57.582,00						NO VINC.					57.582,00
121	Medio Ambiente	40.442.623.00	Recogida, tratamiento de basuras y limpieza viaria. INVERSIÓN NUEVA, MAQUINARIA, INSTALACIONES Y UTILLAJE	74.599,00	Contenedores selectivos (3ª fase). Proyecto modificado y liquidación		74.599,00						CUALITATIVA					74.599,00
122	Medio Ambiente	40.442.623.00	Recogida, tratamiento de basuras y limpieza viaria. INVERSIÓN NUEVA, MAQUINARIA, INSTALACIONES Y UTILLAJE	160.000,00	Instalación de contenedores selectivos en diferentes puntos de la ciudad. IV Fase (zona comprendida entre Paseo de Ronda y las Escuelas)		160.000,00						NO VINC.					160.000,00
123	Medio Ambiente	40.442.623.06	Recogida, tratamiento de basuras y limpieza viaria. INVERSIÓN NUEVA, MAQUINARIA Y CONTENEDORES DE RECOGIDA SELECTIVA	20.000,00	Recogida, tratamiento de basuras y limpieza viaria. INVERSIÓN NUEVA, MAQUINARIA Y CONTENEDORES DE RECOGIDA SELECTIVA		20.000,00						NO VINC.					20.000,00
124	Medio Ambiente	40.444.001.02	Protección y mejora del Medio Ambiente. PROYECTOS DE ACTUACIONES EN ENTORNOS NATURALES	44.000,00	Recuperación de espacios degradados: Lázaro Cárdenas		44.000,00						CUALITATIVA					44.000,00
125	Medio Ambiente	40.444.001.02	Protección y mejora del Medio Ambiente. PROYECTOS DE ACTUACIONES EN ENTORNOS NATURALES	72.000,00	Mejora del riesgo del monte de San Pedro		72.000,00						CUALITATIVA					72.000,00
126	Medio Ambiente	40.444.001.02	Protección y mejora del Medio Ambiente. PROYECTOS DE ACTUACIONES EN ENTORNOS NATURALES	100.000,00	Senderos peatonales fluviales y otros en el ámbito del Río Masoira		100.000,00						NO VINC.					100.000,00
127	Medio Ambiente	40.444.623.00	Protección y mejora del Medio Ambiente. INVERSIÓN NUEVA, MAQUINARIA, INSTALACIONES Y UTILLAJE	80.000,00	Materiales de jardinería y riego para el obradoiro "Cortina Torre de Hércules"	2008 3 21 18	80.000,00						CUALITATIVA					80.000,00
128	Medio Ambiente	40.444.623.00	Protección y mejora del Medio Ambiente. INVERSIÓN NUEVA, MAQUINARIA, INSTALACIONES Y UTILLAJE	18.000,00	Eliminación de barreras arquitectónicas en las dependencias del Servicio de Medio Ambiente		18.000,00						NO VINC.					18.000,00
129	Medio Ambiente	40.444.623.00	Protección y mejora del Medio Ambiente. INVERSIÓN NUEVA, MAQUINARIA, INSTALACIONES Y UTILLAJE	80.000,00	Equipamiento casero calidad del aire y Paneles solares Bombas		80.000,00						NO VINC.					80.000,00
130	Medio Ambiente	40.444.625.00	Protección y mejora del Medio Ambiente. INVERSIÓN NUEVA. MOBILIARIO Y ENSERES	6.000,00	Protección y mejora del Medio Ambiente. INVERSIÓN NUEVA. MOBILIARIO Y ENSERES		6.000,00						NO VINC.					6.000,00
131	Medio Ambiente	40.444.626.00	Protección y mejora del Medio Ambiente. INVERSIÓN NUEVA. EQUIPOS PARA PROCESOS DE INFORMACIÓN	3.000,00	Adquisición de hardware para la implantación de la tarjeta Millennium en el elevador del monte de San Pedro		3.000,00						CUALITATIVA					3.000,00
132	Medio Ambiente	40.444.780.00	Protección y mejora del Medio Ambiente. TRANSFERENCIAS DE CAPITAL	1,00	Ayudas al aislamiento acústico en zonas acústicas saturadas		1,00						CUALITATIVA					1,00
133	Medio Ambiente	40.511.601.04	Carreteras, caminos vecinales y vías públicas urbanas. PASEO MARITIMO	60.760,00	Asistencia técnica a la dirección de obra y coordinación entre el Ayuntamiento y el Ministerio de Medio Ambiente para las obras de aporte de arena a las playas de Riazor, Orzán y San Amadé, acceso a la playa del Matadero y acondicionamiento de la línea Marín y ejecución de una zona bici entre el Millennium y el Aquarium Finisterre		60.760,00						NO VINC.					60.760,00
134	Medio Ambiente	40.511.601.04	Carreteras, caminos vecinales y vías públicas urbanas. PASEO MARITIMO	75.000,00	Pavimentación, instalaciones, mobiliario y acabados desde la entrada a la depuradora hasta Bens		75.000,00						CUALITATIVA					75.000,00
135	Movilidad	41.513.601.07	Transporte terrestre, marítimo, fluvial y aéreo. INVERSIÓN NUEVA. OBRAS DE URBANIZACIÓN	80.000,00	Carril-bus		80.000,00						NO VINC.					80.000,00
136	Movilidad	41.513.601.11	Transporte terrestre, marítimo, fluvial y aéreo. INVERSIÓN NUEVA. MOBILIARIO URBANO EN ESPACIOS PÚBLICOS	30.000,00	Aparcabicicletas		30.000,00						NO VINC.					30.000,00
137	Movilidad	41.513.623.00	Transporte terrestre, marítimo, fluvial y aéreo. INVERSIÓN NUEVA. MAQUINARIA, INSTALACIONES Y UTILLAJE	7.000,00	Transporte terrestre, marítimo, fluvial y aéreo. INVERSIÓN NUEVA. MAQUINARIA, INSTALACIONES Y UTILLAJE		7.000,00						NO VINC.					7.000,00
138	Movilidad	41.513.623.00	Transporte terrestre, marítimo, fluvial y aéreo. INVERSIÓN NUEVA. MAQUINARIA, INSTALACIONES Y UTILLAJE	50.000,00	Apeaderos modulares		50.000,00						NO VINC.					50.000,00



NÚM. ORDEN	GESTOR	PARTIDA	DESCRIPCIÓN DEL GASTO	ANUALIDAD 2009	DENOMINACIÓN DEL PROYECTO	CODIGO PROYECTO	RECURSOS PROPIOS	PRÉSTAMO	VENTA PATRIMONIO	CONTABILIDAD ESPECIAL	SUBVENCIÓN	APORTE DE PART.	VINCULACIÓN	EJ. ANTERIORES	2010	2011	2012	TOTAL PROYECTO
139	Movilidad	41.513.027.17	Transporte terrestre, marítimo, fluvial y aéreo. PROYECTO LÍNEA DEL TRANVÍA EN EL PASEO MARÍTIMO	15.000,00	Repuestos para el tranvía		15.000,00						NO VINC.					15.000,00
140	Movilidad	41.513.032.00	Transporte terrestre, marítimo, fluvial y aéreo. INVERSIÓN EN REPOSICIÓN, EDIFICIOS Y CONSTRUCCIONES	8.000,00	Señalización del Plan de Emergencias y Extinción de Incendios		8.000,00						NO VINC.					8.000,00
141	Movilidad	41.513.770.02	Transporte terrestre, marítimo, fluvial y aéreo. SUBVENCIÓN AL TRANSPORTE PÚBLICO DE VIAJEROS	40.000,00	Subvenciones al transporte público de viajeros: GPS, mapas y ayuda para vehículos híbridos		40.000,00						CUALITATIVA					40.000,00
142	Seguridad Ciudadana	50.221.623.00	Administración General de Seguridad Ciudadana. INVERSIÓN NUEVA. MAQUINARIA, INSTALACIONES Y UTILLAJE	7.766,00	Administración General de Seguridad Ciudadana. INVERSIÓN NUEVA. MAQUINARIA, INSTALACIONES Y UTILLAJE		7.766,00						NO VINC.					7.766,00
143	Seguridad Ciudadana	50.222.623.00	Seguridad. INVERSIÓN NUEVA. MAQUINARIA, INSTALACIONES Y UTILLAJE	13.000,00	Adquisición de una fotocopiadora y otros		13.000,00						NO VINC.					13.000,00
144	Seguridad Ciudadana	50.222.623.00	Seguridad. INVERSIÓN NUEVA. MAQUINARIA, INSTALACIONES Y UTILLAJE	12.000,00	Equipos de protección policial y equipos de seguridad individual		12.000,00						NO VINC.					12.000,00
145	Seguridad Ciudadana	50.222.624.00	Seguridad. INVERSIÓN NUEVA. MATERIAL DE TRANSPORTE	26.000,00	Adquisición de dos motocicletas		26.000,00						NO VINC.					26.000,00
146	Seguridad Ciudadana	50.222.625.00	Seguridad. INVERSIÓN NUEVA. MOBILIARIO Y ENSERES	10.000,00	Seguridad. INVERSIÓN NUEVA. MOBILIARIO Y ENSERES		10.000,00						NO VINC.					10.000,00
147	Seguridad Ciudadana	50.223.623.00	Protección Civil. INVERSIÓN NUEVA. MAQUINARIA, INSTALACIONES Y UTILLAJE	10.500,00	Protección Civil. INVERSIÓN NUEVA. MAQUINARIA, INSTALACIONES Y UTILLAJE		10.500,00						NO VINC.					10.500,00
148	Seguridad Ciudadana	50.223.623.00	Protección Civil. INVERSIÓN NUEVA. MAQUINARIA, INSTALACIONES Y UTILLAJE	24.000,00	Torre móvil de iluminación con generador		24.000,00						CUALITATIVA					24.000,00
149	Seguridad Ciudadana	50.223.624.00	Protección Civil. INVERSIÓN NUEVA. MATERIAL DE TRANSPORTE	45.000,00	Adquisición de un vehículo todoterreno		45.000,00						CUALITATIVA					45.000,00
150	Seguridad Ciudadana	50.224.622.00	Contraintendidos. INVERSIÓN NUEVA. EDIFICIOS Y OTRAS CONSTRUCCIONES	1,00	Construcción de edificio para la comercialización del parque de Bomberos		1,00						CUALITATIVA					1,00
151	Seguridad Ciudadana	50.224.623.00	Contraintendidos. INVERSIÓN NUEVA. MAQUINARIA, INSTALACIONES Y UTILLAJE	53.500,00	Reforma de la Sala de Caldera del Parque de Bomberos		53.500,00						CUALITATIVA					53.500,00
152	Seguridad Ciudadana	50.224.624.00	Contraintendidos. INVERSIÓN NUEVA. MATERIAL DE TRANSPORTE	666.667,00	Adquisición de vehículos para el S.E.I.S.		666.667,00			600.000,00			CUANTITATIVA / CUALITATIVA					666.667,00
153	Seguridad Ciudadana	50.514.611.07	Regulación tráfico en vías públicas. INVERSIÓN DE REPOSICIÓN, OBRAS DE URBANIZACIÓN	25.000,00	Elevación de pasos de peatones y diversas obras en aceras y medianas		25.000,00						NO VINC.					25.000,00
154	Seguridad Ciudadana	50.514.623.00	Regulación tráfico en vías públicas. INVERSIÓN NUEVA. MAQUINARIA, INSTALACIONES Y UTILLAJE	20.059,75	Suministro y colocación de hilos fijos		20.059,75						NO VINC.					20.059,75
155	Seguridad Ciudadana	50.514.623.00	Regulación tráfico en vías públicas. INVERSIÓN NUEVA. MAQUINARIA, INSTALACIONES Y UTILLAJE	28.594,00	Suministro de señales para la campaña de indicación de pasos de peatones		28.594,00						NO VINC.					28.594,00
156	Seguridad Ciudadana	50.514.623.00	Regulación tráfico en vías públicas. INVERSIÓN NUEVA. MAQUINARIA, INSTALACIONES Y UTILLAJE	72.909,50	Suministro de señales verticales de regulación de tráfico, banderas reductoras de velocidad, señales móviles, suministro y colocación de señales direccionales y paneles de peatones, etc.		72.909,50						NO VINC.					72.909,50
157	Seguridad Ciudadana	50.514.623.02	Regulación tráfico en vías públicas. INVERSIÓN NUEVA. INSTALACIÓN DE SEMÁFOROS	22.000,00	Reformas en cruces de semáforos existentes		22.000,00						NO VINC.					22.000,00
158	Seguridad Ciudadana	50.514.623.02	Regulación tráfico en vías públicas. INVERSIÓN NUEVA. INSTALACIÓN DE SEMÁFOROS	40.000,00	Instalación de semáforos en los pasos de peatones de la avda. de la Universidad-Reintín Fortal, paseo Marítimo-San Roque de Abores, etc.		40.000,00						NO VINC.					40.000,00
159	Seguridad Ciudadana	50.514.625.00	Regulación tráfico en vías públicas. INVERSIÓN NUEVA. MOBILIARIO Y ENSERES	2.000,00	Mobiliario para el aula de Educación Vial de la Estación de Autobuses		2.000,00						NO VINC.					2.000,00
160	Empleo y Promoción Económica	60.322.623.00	Promoción de empleo. INVERSIÓN NUEVA. MAQUINARIA, INSTALACIONES Y UTILLAJE	35.000,00	Promoción de empleo. INVERSIÓN NUEVA. MAQUINARIA, INSTALACIONES Y UTILLAJE		35.000,00						NO VINC.					35.000,00
161	Empleo y Promoción Económica	60.322.625.00	Promoción de empleo. INVERSIÓN NUEVA. MOBILIARIO Y ENSERES	13.000,00	Promoción de empleo. INVERSIÓN NUEVA. MOBILIARIO Y ENSERES		13.000,00						NO VINC.					13.000,00
162	Empleo y Promoción Económica	60.322.626.00	Promoción de empleo. INVERSIÓN NUEVA. EQUIPOS PARA PROCESOS DE INFORMACIÓN	96.534,00	Aportación municipal para la Escuela Obreiro Conterno Torre de Mércules	2008 3 21 10	96.534,00						CUANTITATIVA / CUALITATIVA					96.534,00
163	Empleo y Promoción Económica	60.322.628.01	Promoción de empleo. INVERSIÓN NUEVA. ADQUISICIÓN DE SOFTWARE	37.000,00	Adquisición de software para el programa "Rede Coruña Emprego"	2008 3 21 22					37.000,00		CUANTITATIVA / CUALITATIVA					37.000,00
164	Consumo	60.414.625.00	Información al consumidor. INVERSIÓN NUEVA. MOBILIARIO Y ENSERES	6.000,00	Información al consumidor. INVERSIÓN NUEVA. MOBILIARIO Y ENSERES		6.000,00						NO VINC.					6.000,00
165	Rehabilitación Urbana y Vivienda	61.431.600.05	Vivienda. INVERSIÓN NUEVA. ADQUISICIÓN DE TERRENOS	1,00	Vivienda. INVERSIÓN NUEVA. ADQUISICIÓN DE TERRENOS		1,00						NO VINC.					1,00
166	Rehabilitación Urbana y Vivienda	61.431.601.07	Vivienda. INVERSIÓN NUEVA. OBRAS DE URBANIZACIÓN	33.000,00	Convenio AYTO-Cons. Vivienda-MP Vivienda. Areas de Rehabilitación. Casco Histórico, 3ª fase	2007 3 40 10				33.000,00			CUANTITATIVA / CUALITATIVA	27.000,00				60.000,00
167	Rehabilitación Urbana y Vivienda	61.431.601.07	Vivienda. INVERSIÓN NUEVA. OBRAS DE URBANIZACIÓN	285.148,48	Convenio AYTO-Cons. Vivienda-MP Vivienda. Areas de Rehabilitación. Casco Histórico, 4ª fase	2007 3 40 12	145.148,48			140.000,00			CUANTITATIVA / CUALITATIVA		235.148,48			520.296,96
168	Rehabilitación Urbana y Vivienda	61.431.601.07	Vivienda. INVERSIÓN NUEVA. OBRAS DE URBANIZACIÓN	296.740,00	Convenio AYTO-Cons. Vivienda-MP Vivienda. Areas de Rehabilitación. Casco Histórico 2008, 5ª fase	2007 3 40 8	109.890,00			186.750,00			CUANTITATIVA / CUALITATIVA	76.760,00				373.500,00
169	Rehabilitación Urbana y Vivienda	61.431.601.07	Vivienda. INVERSIÓN NUEVA. OBRAS DE URBANIZACIÓN	2.900.000,00	Regeneración de los espacios urbanos en la Ciudad Vieja y Pasadizo	2008 2 81 1				2.900.000,00			CUANTITATIVA / CUALITATIVA					2.900.000,00
170	Rehabilitación Urbana y Vivienda	61.431.601.07	Vivienda. INVERSIÓN NUEVA. OBRAS DE URBANIZACIÓN	75.000,00	Convenio AYTO-Cons. Vivienda-MP Vivienda. Areas de Rehabilitación. Sagrada Familia 2008, 3ª fase		75.000,00						CUANTITATIVA / CUALITATIVA		100.000,00	50.000,00		225.000,00
171	Rehabilitación Urbana y Vivienda	61.431.601.07	Vivienda. INVERSIÓN NUEVA. OBRAS DE URBANIZACIÓN	100.000,00	Convenio AYTO-Cons. Vivienda-MP Vivienda. Areas de Rehabilitación. Casco Histórico 2008, 5ª fase		100.000,00						CUANTITATIVA / CUALITATIVA		200.000,00	105.000,00		405.000,00
172	Rehabilitación Urbana y Vivienda	61.431.623.00	Vivienda. INVERSIÓN NUEVA. MAQUINARIA, INSTALACIONES Y UTILLAJE	2.000,00	Vivienda. INVERSIÓN NUEVA. MAQUINARIA, INSTALACIONES Y UTILLAJE		2.000,00						NO VINC.					2.000,00
173	Rehabilitación Urbana y Vivienda	61.431.625.00	Vivienda. INVERSIÓN NUEVA. MOBILIARIO Y ENSERES	3.000,00	Vivienda. INVERSIÓN NUEVA. MOBILIARIO Y ENSERES		3.000,00						NO VINC.					3.000,00
174	Rehabilitación Urbana y Vivienda	61.431.627.00	Vivienda. INVERSIÓN NUEVA. PROYECTOS COMPLEJOS	150.000,00	Rehabilitación de vivienda para destinarla a casa de acogida		150.000,00						CUALITATIVA					150.000,00
175	Rehabilitación Urbana y Vivienda	61.431.779.00	Vivienda. TRANSFERENCIA DE CAPITAL	80.000,00	Armonización estética de las condiciones externas de los locales sitos en el área del Casco Histórico		80.000,00						CUALITATIVA					80.000,00

NÚM ORDEN	GESTOR	PARTIDA	DESCRIPCIÓN DEL GASTO	ANUALIDAD 2009	DEMOMINACIÓN DEL PROYECTO	CODIGO PROYECTO	RECURSOS PROPIOS	PRÉSTAMO	VENTA PATRIMONIO	CONTROLES ESPECIALES	SUBVENCIÓN	APORT DE PART	VINCULACIÓN	13 ANTERIORES	2010	2011	2012	TOTAL PROYECTO
176	Rehabilitación Urbana y Vivienda	61.431.780.01	Vivienda. Subvenciones para rehabilitación de edificios y viviendas	250.000,00	Vivienda. Subvenciones para rehabilitación de edificios y viviendas		250.000,00						NO VINC.					250.000,00
177	Rehabilitación Urbana y Vivienda	61.431.780.10	Vivienda. TRANSFERENCIA DE CAPITAL	234.800,00	Convenio AYTO-Cons. Vivienda-MP Vivienda. Areas de Rehabilitación. Casco Histórico, 3ª fase	2007 3 40 10					234.800,00		CUALITATIVA		175.200,00			410.000,00
178	Rehabilitación Urbana y Vivienda	61.431.780.10	Vivienda. TRANSFERENCIA DE CAPITAL	85.100,00	Convenio AYTO-Cons. Vivienda-MP Vivienda. Areas de Rehabilitación. Casco Histórico, 4ª fase	2007 3 40 12					85.100,00		CUALITATIVA		128.950,00	335.950,00		550.000,00
178	Rehabilitación Urbana y Vivienda	61.431.780.10	Vivienda. TRANSFERENCIA DE CAPITAL	433.993,34	Convenio AYTO-Cons. Vivienda-MP Vivienda. Areas de Rehabilitación. Sagrada Familia, 2ª fase	2007 3 40 8					433.993,34		CUALITATIVA		448.006,66			882.000,00
180	Rehabilitación Urbana y Vivienda	61.431.780.10	Vivienda. TRANSFERENCIA DE CAPITAL	50.000,00	Convenio de Rehabilitación		50.000,00						NO VINC.					50.000,00
181	IMCC	70.457.710.01	Otros servicios de equipamiento. Transferencias de capital. IMCE	180.000,00	Otros servicios de equipamiento. Transferencias de capital. IMCE	2007 3 40 10	180.000,00						CUALITATIVA					180.000,00
182	Cultura	71.451.823.00	Cultura. INVERSIÓN NUEVA. MAQUINARIA, INSTALACIONES Y UTILLAJE	2.000,00	Cultura. INVERSIÓN NUEVA. MAQUINARIA, INSTALACIONES Y UTILLAJE		2.000,00						NO VINC.					2.000,00
183	Cultura	71.451.823.00	Cultura. INVERSIÓN NUEVA. MOBILIARIO Y ENSERES	6.000,00	Cultura. INVERSIÓN NUEVA. MOBILIARIO Y ENSERES		6.000,00						NO VINC.					6.000,00
184	Cultura	71.451.823.00	Cultura. INVERSIÓN DE REPOSICIÓN. EDIFICIOS Y CONSTRUCCIONES	15.000,00	Cultura. INVERSIÓN DE REPOSICIÓN. EDIFICIOS Y CONSTRUCCIONES		15.000,00						NO VINC.					15.000,00
185	Cultura	71.453.823.00	Arqueología y Protección del Patrimonio. INVERSIÓN NUEVA. MAQUINARIA, INSTALACIONES Y UTILLAJE	3.214,00	Arqueología y Protección del Patrimonio. INVERSIÓN NUEVA. MAQUINARIA, INSTALACIONES Y UTILLAJE		3.214,00						NO VINC.					3.214,00
186	Cultura	71.453.823.00	Arqueología y Protección del Patrimonio. INVERSIÓN NUEVA. MOBILIARIO Y ENSERES	4.000,00	Arqueología y Protección del Patrimonio. INVERSIÓN NUEVA. MOBILIARIO Y ENSERES		4.000,00						NO VINC.					4.000,00
187	Cultura	71.453.827.00	Arqueología y Protección del Patrimonio. INVERSIÓN NUEVA. PROYECTOS COMPLEJOS	552.478,32	Actualización arqueológica en el Castro de Eneña	2008 2 71 8		138.119,58			414.358,74		CUALITATIVA		584.470,33	578.057,12	552.478,34	2.267.484,11
188	Cultura	71.453.827.00	Arqueología y Protección del Patrimonio. INVERSIÓN NUEVA. PROYECTOS COMPLEJOS	30.000,00	Musealización de las salas del Castillo de San Antón		30.000,00						NO VINC.					30.000,00
189	Museos Científicos	71.454.822.00	Divulgación científica y técnica. INVERSIÓN NUEVA. EDIFICIOS Y OTRAS CONSTRUCCIONES	90.000,00	Musealización del Panteón Marino		90.000,00						NO VINC.					90.000,00
190	Museos Científicos	71.454.823.00	Divulgación científica y técnica. INVERSIÓN NUEVA. MAQUINARIA, INSTALACIONES Y UTILLAJE	200.000,00	Recogida y tratamiento de efluentes en el Aquarium	2007 2 30 10		200.000,00					CUALITATIVA		400.000,00			600.000,00
191	Museos Científicos	71.454.823.00	Divulgación científica y técnica. INVERSIÓN NUEVA. MAQUINARIA, INSTALACIONES Y UTILLAJE	30.000,00	Automatización de la Inabulación del Aquarium		30.000,00						NO VINC.					30.000,00
192	Museos Científicos	71.454.823.00	Divulgación científica y técnica. INVERSIÓN NUEVA. MAQUINARIA, INSTALACIONES Y UTILLAJE	45.000,00	Adecuación de los sistemas de acceso a la tarjeta ciudadana		45.000,00						NO VINC.					45.000,00
193	Museos Científicos	71.454.823.00	Divulgación científica y técnica. INVERSIÓN NUEVA. MAQUINARIA, INSTALACIONES Y UTILLAJE	46.000,00	Seguridad de las instalaciones		46.000,00						NO VINC.					46.000,00
194	Museos Científicos	71.454.823.00	Divulgación científica y técnica. INVERSIÓN NUEVA. MAQUINARIA, INSTALACIONES Y UTILLAJE	60.000,00	Nuevos contenidos museográficos		60.000,00						NO VINC.					60.000,00
195	Museos Científicos	71.454.823.00	Divulgación científica y técnica. INVERSIÓN NUEVA. MAQUINARIA, INSTALACIONES Y UTILLAJE	60.500,00	Divulgación científica y técnica. INVERSIÓN NUEVA. MAQUINARIA, INSTALACIONES Y UTILLAJE		60.500,00						NO VINC.					60.500,00
196	Museos Científicos	71.454.825.00	Divulgación científica y técnica. INVERSIÓN NUEVA. MOBILIARIO Y ENSERES	290.000,00	Divulgación científica y técnica. INVERSIÓN NUEVA. Mobiliario y módulos MC2			290.000,00					CUALITATIVA					290.000,00
197	Museos Científicos	71.454.828.00	Divulgación científica y técnica. INVERSIÓN NUEVA. EQUIPOS PARA PROCESOS DE INFORMACIÓN	15.000,00	Divulgación científica y técnica. INVERSIÓN NUEVA. EQUIPOS PARA PROCESOS DE INFORMACIÓN		15.000,00						NO VINC.					15.000,00
198	Museos Científicos	71.454.828.01	Divulgación científica y técnica. INVERSIÓN NUEVA. ADQUISICIÓN DE SOFTWARE	8.000,00	Divulgación científica y técnica. INVERSIÓN NUEVA. ADQUISICIÓN DE SOFTWARE		8.000,00						NO VINC.					8.000,00
199	Museos Científicos	71.454.832.00	Divulgación científica y técnica. INVERSIÓN DE REPOSICIÓN. EDIFICIOS Y CONSTRUCCIONES	40.000,00	Divulgación científica y técnica. INVERSIÓN DE REPOSICIÓN. EDIFICIOS Y CONSTRUCCIONES	2008 2 71 4		40.000,00					NO VINC.					40.000,00
200	Museos Científicos	71.454.832.00	Divulgación científica y técnica. INVERSIÓN DE REPOSICIÓN. EDIFICIOS Y CONSTRUCCIONES	30.000,00	Reforma de casarlena	2008 2 71 5		30.000,00					NO VINC.					30.000,00
201	Museos Científicos	71.454.833.00	Divulgación científica y técnica. INVERSIÓN DE REPOSICIÓN. MAQUINARIA, INSTALACIONES Y UTILLAJE	25.000,00	Divulgación científica y técnica. INVERSIÓN DE REPOSICIÓN. MAQUINARIA, INSTALACIONES Y UTILLAJE		25.000,00						NO VINC.					25.000,00
202	Museos Científicos	71.454.833.00	Divulgación científica y técnica. INVERSIÓN DE REPOSICIÓN. MAQUINARIA, INSTALACIONES Y UTILLAJE	100.000,00	Reforma del sistema de refrigeración de la sala Nautilus			100.000,00					CUALITATIVA					100.000,00
203	Museos Científicos	71.454.833.00	Divulgación científica y técnica. INVERSIÓN DE REPOSICIÓN. MAQUINARIA, INSTALACIONES Y UTILLAJE	110.000,00	Reposición de maquinaria del aire acondicionado			110.000,00					CUALITATIVA					110.000,00
204	Museos Científicos	71.454.835.00	Divulgación científica y técnica. INVERSIÓN DE REPOSICIÓN. MOBILIARIO Y ENSERES	10.000,00	Divulgación científica y técnica. INVERSIÓN DE REPOSICIÓN. MOBILIARIO Y ENSERES		10.000,00						NO VINC.					10.000,00
205	Cultura	71.455.823.00	Música, Teatro y Cine. INVERSIÓN NUEVA. MAQUINARIA, INSTALACIONES Y UTILLAJE	1.953,00	Música, Teatro y Cine. INVERSIÓN NUEVA. MAQUINARIA, INSTALACIONES Y UTILLAJE		1.953,00						NO VINC.					1.953,00
206	Cultura	71.455.825.00	Música, Teatro y Cine. INVERSIÓN NUEVA. MOBILIARIO Y ENSERES	8.000,00	Música, Teatro y Cine. INVERSIÓN NUEVA. MOBILIARIO Y ENSERES		8.000,00						NO VINC.					8.000,00
207	Cultura	71.456.823.00	Bibliotecas. INVERSIÓN NUEVA. MAQUINARIA, INSTALACIONES Y UTILLAJE	8.000,00	Bibliotecas. INVERSIÓN NUEVA. MAQUINARIA, INSTALACIONES Y UTILLAJE		8.000,00						NO VINC.					8.000,00
208	Cultura	71.456.823.00	Bibliotecas. INVERSIÓN NUEVA. MOBILIARIO Y ENSERES	15.000,00	Fondos bibliográficos		15.000,00						NO VINC.					15.000,00
209	Cultura	71.458.085.00	Archivo. Gastos en inversiones de bienes patrimoniales	18.000,00	Inversiones de bienes patrimoniales. Archivo: bandos y otros documentos		18.000,00						NO VINC.					18.000,00
210	Cultura	71.458.085.00	Exposiciones y conservación. Gastos en inversiones de bienes patrimoniales. MOBILIARIO Y ENSERES	12.000,00	Inversiones de bienes patrimoniales: mobiliario y enseres Exposiciones		12.000,00						NO VINC.					12.000,00
211	Igualdad y Participación	72.313.823.00	Acción social. INVERSIÓN NUEVA. MAQUINARIA, INSTALACIONES Y UTILLAJE	1.000,00	Igualdad y Participación. INVERSIÓN NUEVA. MAQUINARIA, INSTALACIONES Y UTILLAJE		1.000,00						NO VINC.					1.000,00
212	Juventud	73.321.823.00	Promoción educativa. INVERSIÓN NUEVA. MAQUINARIA, INSTALACIONES Y UTILLAJE	5.000,00	Maquinaria, instalaciones y utillaje		5.000,00						NO VINC.					5.000,00
213	Juventud	73.321.825.00	Promoción educativa. INVERSIÓN NUEVA. MOBILIARIO Y ENSERES	5.000,00	Mobiliario y enseres		5.000,00						NO VINC.					5.000,00
214	Juventud	73.321.827.00	Promoción educativa. INVERSIÓN NUEVA. PROYECTOS COMPLEJOS	30.000,00	Redacción del proyecto y obra del local de ensayo Juventud		30.000,00						NO VINC.					30.000,00

NÚM ORDEN	GESTOR	PARTIDA	DESCRIPCIÓN DEL GASTO	ANUALIDAD 2009	DENOMINACIÓN DEL PROYECTO	CODIGO PROYECTO	RECURSOS PROPIOS	PRÉSTAMO	VENTA PATRIMONIO	CONTABILIDAD ESPECIAL	SUBVENCIÓN	APORTE DE PART	VINCULACIÓN	EJ ANTERIORES	2010	2011	2012	TOTAL PROYECTO
215	Normalización Lingüística	73.451.625.00	Cultura. INVERSIÓN NUEVA. MOBILIARIO Y ENSERES	3.000,00	Mobiliario y enseres para el Servicio de Normalización Lingüística		3.000,00						NO VINC.					3.000,00
216	Solidaridad	73.464.780.50	Fomento actividades interés general por entidades ciudadanas. TRANSFERENCIA DE CAPITAL. CONVENIOS NOMINATIVOS	10.000,00	Convenio con el Fondo Galego de Cooperación		10.000,00						CUALITATIVA					10.000,00
217	Deportes	74.452.623.00	Educación física, Deportes y equipamientos. INVERSIÓN NUEVA. MAQUINARIA, INSTALACIONES Y UTILLAJE	6.120,00	Educación física, Deportes y equipamientos. INVERSIÓN NUEVA. MAQUINARIA, INSTALACIONES Y UTILLAJE		6.120,00						NO VINC.					6.120,00
218	Deportes	74.452.623.00	Educación física, Deportes y equipamientos. INVERSIÓN NUEVA. MAQUINARIA, INSTALACIONES Y UTILLAJE	60.000,00	Instalación eléctrica de baja tensión de iluminación en los campos de fútbol Rodrigo García Vizoso y Arsenio Iglesias para cumplir con la normativa reguladora		60.000,00						NO VINC.					60.000,00
219	Deportes	74.452.625.00	Educación física, Deportes y equipamientos. INVERSIÓN NUEVA. MOBILIARIO Y ENSERES	8.000,00	Educación física, Deportes y equipamientos. INVERSIÓN NUEVA. MOBILIARIO Y ENSERES		8.000,00						NO VINC.					8.000,00
220	Deportes	74.452.625.03	Educación física, Deportes y equipamientos. INVERSIÓN NUEVA. MATERIAL DEPORTIVO	30.000,00	Material deportivo para la Escuela Obradora Contorno Torre de Hércules	2008 3 21 18	30.000,00						CUALITATIVA					30.000,00
221	Deportes	74.452.625.03	Educación física, Deportes y equipamientos. INVERSIÓN NUEVA. MATERIAL DEPORTIVO	32.000,00	Educación física, Deportes y equipamientos. INVERSIÓN NUEVA. MATERIAL DEPORTIVO		32.000,00						NO VINC.					32.000,00
222	Deportes	74.452.627.00	Educación física, Deportes y equipamientos. INVERSIÓN NUEVA. PROYECTOS COMPLEJOS	40.000,00	Equipamiento para la polideportiva de Los Ranales		21.722,52	18.277,48					CUALITATIVA					40.000,00
223	Deportes	74.452.627.00	Educación física, Deportes y equipamientos. INVERSIÓN NUEVA. PROYECTOS COMPLEJOS	250.000,00	Construcción del polideportivo de El Castiñón y equipamiento			250.000,00					CUALITATIVA					250.000,00
224	Deportes	74.452.632.00	Educación física, Deportes y equipamientos. INVERSIÓN DE REPOSICIÓN. OBRAS VARIAS EN LAS INSTALACIONES DEPORTIVAS MUNICIPALES	57.675,87	Reposición de pista polideportiva, campo de fútbol y canchas de chave en el grupo de viviendas Nuestra Señora del Carmen	2008 2 74 3	57.675,87						CUALITATIVA					57.675,87
225	Deportes	74.452.632.06	Educación física, Deportes y equipamientos. INVERSIÓN DE REPOSICIÓN. OBRAS VARIAS EN LAS INSTALACIONES DEPORTIVAS MUNICIPALES	40.000,00	INVERSIÓN DE REPOSICIÓN. OBRAS VARIAS EN LAS INSTALACIONES DEPORTIVAS MUNICIPALES	2008 4 74 2	40.000,00						NO VINC.					40.000,00
226	Deportes	74.452.632.06	Educación física, Deportes y equipamientos. INVERSIÓN DE REPOSICIÓN. OBRAS VARIAS EN LAS INSTALACIONES DEPORTIVAS MUNICIPALES	12.000,00	Impermeabilización de las gradas del campo de fútbol Rodrigo García Vizoso		12.000,00						NO VINC.					12.000,00
227	Deportes	74.452.632.06	Educación física, Deportes y equipamientos. INVERSIÓN DE REPOSICIÓN. OBRAS VARIAS EN LAS INSTALACIONES DEPORTIVAS MUNICIPALES	12.000,00	Impermeabilización de las gradas del campo de fútbol Arsenio Iglesias		12.000,00						NO VINC.					12.000,00
228	Deportes	74.452.632.06	Educación física, Deportes y equipamientos. INVERSIÓN DE REPOSICIÓN. OBRAS VARIAS EN LAS INSTALACIONES DEPORTIVAS MUNICIPALES	12.000,00	Acondicionamiento de la sala de Calderas del campo de fútbol Arsenio Iglesias		12.000,00						NO VINC.					12.000,00
229	Deportes	74.452.632.06	Educación física, Deportes y equipamientos. INVERSIÓN DE REPOSICIÓN. OBRAS VARIAS EN LAS INSTALACIONES DEPORTIVAS MUNICIPALES	12.000,00	Impermeabilización de las gradas del campo de fútbol Víctor Fernández Alonso		12.000,00						NO VINC.					12.000,00
230	Deportes	74.452.632.06	Educación física, Deportes y equipamientos. INVERSIÓN DE REPOSICIÓN. OBRAS VARIAS EN LAS INSTALACIONES DEPORTIVAS MUNICIPALES	35.000,00	Reposición de halogenuros en los campos de fútbol y polideportivos municipales		35.000,00						NO VINC.					35.000,00
231	Deportes	74.452.632.06	Educación física, Deportes y equipamientos. INVERSIÓN DE REPOSICIÓN. OBRAS VARIAS EN LAS INSTALACIONES DEPORTIVAS MUNICIPALES	84.123,19	Redacción del proyecto y remodelación del palacio de los Deportes de Flaxoz (anillo de agua caliente sanitaria, señalización de las pistas de atletismo, mejora de los accesos y pavimentación)			84.123,19					CUALITATIVA					84.123,19
232	Deportes	74.452.632.06	Educación física, Deportes y equipamientos. INVERSIÓN DE REPOSICIÓN. OBRAS VARIAS EN LAS INSTALACIONES DEPORTIVAS MUNICIPALES	150.000,00	Rehabilitación del campo de hierba sintética para hockey de la ciudad deportiva de La Torre			150.000,00					CUALITATIVA					150.000,00



<b>Gestor</b>				<b>Núm. orden</b>
Alcaldía				1
<b>ORG</b>	<b>FUNC</b>	<b>ECO</b>	<b>SUBC</b>	<b>Capítulo</b>
10	111	623	00	6

<b>Descripción del gasto</b>
Órganos de gobierno. INVERSIÓN NUEVA. MAQUINARIA, INSTALACIONES Y UTILLAJE
<b>Denominación del proyecto</b>
Órganos de gobierno. INVERSIÓN NUEVA. MAQUINARIA, INSTALACIONES Y UTILLAJE
<b>Código de proyecto</b>
<b>Anualidad 2009</b>
3.000,00€

### Financiación

<b>Recursos propios</b>	<b>Préstamo</b>	<b>Venta de patrimonio</b>
3.000,00€		
<b>Contrib. especiales</b>	<b>Subvención</b>	<b>Aportación de partic.</b>

<b>Vinculación</b>	<b>Partida</b>
NO VINC.	10.111.623.00

<b>Ejercicios anteriores</b>	
<b>Ejercicios futuros</b>	
<b>2010</b>	<b>2011</b>
<b>2012</b>	

<b>Total proyecto</b>	3.000,00€
-----------------------	-----------



<b>Gestor</b>				<b>Núm. orden</b>
Alcaldía				2
<b>ORG</b>	<b>FUNC</b>	<b>ECO</b>	<b>SUBC</b>	<b>Capítulo</b>
10	111	625	00	6

**Descripción del gasto**  
Órganos de gobierno. INVERSIÓN NUEVA. MOBILIARIO Y ENSERES

**Denominación del proyecto**  
Órganos de gobierno. INVERSIÓN NUEVA. MOBILIARIO Y ENSERES

**Código de proyecto** **Anualidad 2009**  
 40.000,00€

### Financiación

<b>Recursos propios</b>	<b>Préstamo</b>	<b>Venta de patrimonio</b>
40.000,00€		
<b>Contrib. especiales</b>	<b>Subvención</b>	<b>Aportación de partic.</b>

<b>Vinculación</b>	<b>Partida</b>
NO VINC.	10.111.625.00

<b>Ejercicios anteriores</b>	
<b>Ejercicios futuros</b>	
<b>2010</b>	<b>2011</b>
<b>2012</b>	

<b>Total proyecto</b>	40.000,00€
-----------------------	------------



<b>Gestor</b>				<b>Núm. orden</b>
Educación				3
<b>ORG</b>	<b>FUNC</b>	<b>ECO</b>	<b>SUBC</b>	<b>Capítulo</b>
11	315	627	00	6

<b>Descripción del gasto</b>	
Guarderías y hogares infantiles. INVERSIÓN NUEVA. PROYECTOS COMPLEJOS	
<b>Denominación del proyecto</b>	
Construcción de la Escuela Infantil de Mesoiro y equipamiento	
<b>Código de proyecto</b>	<b>Anualidad 2009</b>
2007 2 30 1	385.165,80€

### Financiación

<b>Recursos propios</b>	<b>Préstamo</b>	<b>Venta de patrimonio</b>
385.165,80€		
<b>Contrib. especiales</b>	<b>Subvención</b>	<b>Aportación de partic.</b>

<b>Vinculación</b>	<b>Partida</b>
CUALITATIVA	11.315.627.00

<b>Ejercicios anteriores</b>	
<b>Ejercicios futuros</b>	
<b>2010</b>	<b>2011</b>
<b>2012</b>	

<b>Total proyecto</b>	385.165,80€
-----------------------	-------------

<b>Gestor</b>				<b>Núm. orden</b>
Educación				4
<b>ORG</b>	<b>FUNC</b>	<b>ECO</b>	<b>SUBC</b>	<b>Capítulo</b>
11	422	632	01	6

<b>Descripción del gasto</b>
Enseñanza. INVERSIÓN DE REPOSICIÓN. OBRAS EN COLEGIOS PÚBLICOS
<b>Denominación del proyecto</b>
Aportación municipal al Convenio con la Xunta de Galicia para cubrir los patios de los Colegios Públicos: CEIP Montel Touzet
<b>Código de proyecto</b>
2007 4 30 1
<b>Anualidad 2009</b>
300.000,00€

### Financiación

<b>Recursos propios</b>	<b>Préstamo</b>	<b>Venta de patrimonio</b>
	300.000,00€	
<b>Contrib. especiales</b>	<b>Subvención</b>	<b>Aportación de partic.</b>

<b>Vinculación</b>	<b>Partida</b>
CUALITATIVA	11.422.632.01

<b>Ejercicios anteriores</b>	
<b>Ejercicios futuros</b>	
<b>2010</b>	<b>2011</b>
<b>2012</b>	

<b>Total proyecto</b>	300.000,00€
-----------------------	-------------





<b>Gestor</b>				<b>Núm. orden</b>
Educación				5
<b>ORG</b>	<b>FUNC</b>	<b>ECO</b>	<b>SUBC</b>	<b>Capítulo</b>
11	422	632	01	6

<b>Descripción del gasto</b>	
Enseñanza. INVERSIÓN DE REPOSICIÓN. OBRAS EN COLEGIOS PÚBLICOS	
<b>Denominación del proyecto</b>	
Pintura y recuperación de fachadas de Colegios Públicos; CEIP Sal Lence y CEIP Labaca	
<b>Código de proyecto</b>	<b>Anualidad 2009</b>
2008 2 11 2	125.000,00€

### Financiación

<b>Recursos propios</b>	<b>Préstamo</b>	<b>Venta de patrimonio</b>
	125.000,00€	
<b>Contrib. especiales</b>	<b>Subvención</b>	<b>Aportación de partic.</b>

<b>Vinculación</b>	<b>Partida</b>
CUALITATIVA	11.422.632.01

<b>Ejercicios anteriores</b>	
<b>Ejercicios futuros</b>	
<b>2010</b>	<b>2011</b>
<b>2012</b>	

<b>Total proyecto</b>	125.000,00€
-----------------------	-------------



<b>Gestor</b>				<b>Núm. orden</b>
Educación				6
<b>ORG</b>	<b>FUNC</b>	<b>ECO</b>	<b>SUBC</b>	<b>Capítulo</b>
11	422	632	01	6

<b>Descripción del gasto</b>
Enseñanza. INVERSIÓN DE REPOSICIÓN. OBRAS EN COLEGIOS PÚBLICOS
<b>Denominación del proyecto</b>
Adaptación de las escuelas infantiles municipales a la normativa
<b>Código de proyecto</b>
<b>Anualidad 2009</b>
75.000,00€

### Financiación

<b>Recursos propios</b>	<b>Préstamo</b>	<b>Venta de patrimonio</b>
75.000,00€		
<b>Contrib. especiales</b>	<b>Subvención</b>	<b>Aportación de partic.</b>

<b>Vinculación</b>	<b>Partida</b>
CUALITATIVA	11.422.632.01

<b>Ejercicios anteriores</b>	
<b>Ejercicios futuros</b>	
<b>2010</b>	<b>2011</b>
<b>2012</b>	

<b>Total proyecto</b>	75.000,00€
-----------------------	------------



<b>Gestor</b>				<b>Núm. orden</b>
Educación				7
<b>ORG</b>	<b>FUNC</b>	<b>ECO</b>	<b>SUBC</b>	<b>Capítulo</b>
11	422	632	01	6

**Descripción del gasto**  
Enseñanza. INVERSIÓN DE REPOSICIÓN. OBRAS EN COLEGIOS PÚBLICOS

**Denominación del proyecto**  
Obras menores de inversión en colegios públicos; CEIP Curros Enríquez: Ampliación de la puerta de acceso al salón de usos múltiple; CEIP Emilia Pardo Bazán: Barandillas de escaleras; CEIP María Pita: Redes de protección y nuevo suelo de patio cubierto; CEIP Raquel Camacho: Pintura en salas; CEIP María Barbeito: Ajardinado exterior; CEIP Labaca: Rehabilitación del patio exterior; CEIP S. Francisco Javier: Ajardinado exterior

**Código de proyecto** \_\_\_\_\_ **Anualidad 2009** 183.750,00€

### Financiación

<b>Recursos propios</b>	<b>Préstamo</b>	<b>Venta de patrimonio</b>
183.750,00€	_____	_____
<b>Contrib. especiales</b>	<b>Subvención</b>	<b>Aportación de partic.</b>
_____	_____	_____

<b>Vinculación</b>	<b>Partida</b>
CUALITATIVA	11.422.632.01

**Ejercicios anteriores** \_\_\_\_\_

**Ejercicios futuros**

<b>2010</b>	<b>2011</b>	<b>2012</b>
_____	_____	_____

<b>Total proyecto</b>	183.750,00€
-----------------------	-------------



<b>Gestor</b>				<b>Núm. orden</b>
Educación				8
<b>ORG</b>	<b>FUNC</b>	<b>ECO</b>	<b>SUBC</b>	<b>Capítulo</b>
11	422	632	01	6

<b>Descripción del gasto</b>
Enseñanza. INVERSIÓN DE REPOSICIÓN. OBRAS EN COLEGIOS PÚBLICOS
<b>Denominación del proyecto</b>
Aparcamiento y urbanización en la zona del polideportivo del CEIP Emilia Pardo Bazán
<b>Código de proyecto</b>
<b>Anualidad 2009</b>
200.000,00€

### Financiación

<b>Recursos propios</b>	<b>Préstamo</b>	<b>Venta de patrimonio</b>
200.000,00€		
<b>Contrib. especiales</b>	<b>Subvención</b>	<b>Aportación de partic.</b>

<b>Vinculación</b>	<b>Partida</b>
CUALITATIVA	11.422.632.01

<b>Ejercicios anteriores</b>	
<b>Ejercicios futuros</b>	
<b>2010</b>	<b>2011</b>
<b>2012</b>	

<b>Total proyecto</b>	200.000,00€
-----------------------	-------------



<b>Gestor</b>				<b>Núm. orden</b>
Planificación				9
<b>ORG</b>	<b>FUNC</b>	<b>ECO</b>	<b>SUBC</b>	<b>Capítulo</b>
20	121	625	00	6

**Descripción del gasto**  
Administración General. INVERSIÓN NUEVA. MOBILIARIO Y ENSERES

**Denominación del proyecto**  
Adquisición de mobiliario para el Servicio 010

**Código de proyecto** \_\_\_\_\_ **Anualidad 2009** 6.500,00€

### Financiación

<b>Recursos propios</b>	<b>Préstamo</b>	<b>Venta de patrimonio</b>
6.500,00€		
<b>Contrib. especiales</b>	<b>Subvención</b>	<b>Aportación de partic.</b>

<b>Vinculación</b>	<b>Partida</b>
NO VINC.	20.121.625.00

**Ejercicios anteriores** \_\_\_\_\_

**Ejercicios futuros**

<b>2010</b>	<b>2011</b>	<b>2012</b>
_____	_____	_____

<b>Total proyecto</b>	6.500,00€
-----------------------	-----------



<b>Gestor</b>				<b>Núm. orden</b>
Planificación				10
<b>ORG</b>	<b>FUNC</b>	<b>ECO</b>	<b>SUBC</b>	<b>Capítulo</b>
20	121	626	01	6

**Descripción del gasto**  
Administración General. INVERSIÓN NUEVA. ADQUISICIÓN DE SOFTWARE

**Denominación del proyecto**  
Adquisición de software para el call center del Servicio 010

**Código de proyecto** \_\_\_\_\_ **Anualidad 2009**  
68.000,00€

### Financiación

<b>Recursos propios</b>	<b>Préstamo</b>	<b>Venta de patrimonio</b>
68.000,00€		
<b>Contrib. especiales</b>	<b>Subvención</b>	<b>Aportación de partic.</b>

<b>Vinculación</b>	<b>Partida</b>
NO VINC.	20.121.626.01

**Ejercicios anteriores** \_\_\_\_\_

**Ejercicios futuros**

<b>2010</b>	<b>2011</b>	<b>2012</b>

<b>Total proyecto</b>	68.000,00€
-----------------------	------------



<b>Gestor</b>				<b>Núm. orden</b>
Planificación				11
<b>ORG</b>	<b>FUNC</b>	<b>ECO</b>	<b>SUBC</b>	<b>Capítulo</b>
20	124	640	00	6

<b>Descripción del gasto</b>
Otros servicios de carácter general. GASTOS EN INVERSIONES DE CARÁCTER INMATERIAL
<b>Denominación del proyecto</b>
Registro de patentes y marcas
<b>Código de proyecto</b>
<b>Anualidad 2009</b>
30.000,00€

### Financiación

<b>Recursos propios</b>	<b>Préstamo</b>	<b>Venta de patrimonio</b>
30.000,00€		
<b>Contrib. especiales</b>	<b>Subvención</b>	<b>Aportación de partic.</b>

<b>Vinculación</b>	<b>Partida</b>
NO VINC.	20.124.640.00

<b>Ejercicios anteriores</b>	
<b>Ejercicios futuros</b>	
<b>2010</b>	<b>2011</b>
<b>2012</b>	

<b>Total proyecto</b>	30.000,00€
-----------------------	------------



<b>Gestor</b>				<b>Núm. orden</b>
Planificación				12
<b>ORG</b>	<b>FUNC</b>	<b>ECO</b>	<b>SUBC</b>	<b>Capítulo</b>
20	125	626	00	6

<b>Descripción del gasto</b>
Planificación, control e innovación técnica. INVERSIÓN NUEVA. EQUIPOS PARA PROCESOS DE INFORMACIÓN
<b>Denominación del proyecto</b>
Servidor para el Departamento de Innovación Tecnológica
<b>Código de proyecto</b>
<b>Anualidad 2009</b>
21.000,00€

### Financiación

<b>Recursos propios</b>	<b>Préstamo</b>	<b>Venta de patrimonio</b>
21.000,00€		
<b>Contrib. especiales</b>	<b>Subvención</b>	<b>Aportación de partic.</b>

<b>Vinculación</b>	<b>Partida</b>
NO VINC.	20.125.626.00

<b>Ejercicios anteriores</b>	
<b>Ejercicios futuros</b>	
<b>2010</b>	<b>2011</b> <b>2012</b>

<b>Total proyecto</b>	21.000,00€
-----------------------	------------





<b>Gestor</b>				<b>Núm. orden</b>
Planificación				13
<b>ORG</b>	<b>FUNC</b>	<b>ECO</b>	<b>SUBC</b>	<b>Capítulo</b>
20	125	626	00	6

<b>Descripción del gasto</b>
Planificación, control e innovación técnica. INVERSIÓN NUEVA. EQUIPOS PARA PROCESOS DE INFORMACIÓN
<b>Denominación del proyecto</b>
Instalación y configuración de un sistema integral de debates, votación, grabación y gestión de plenos
<b>Código de proyecto</b>
<b>Anualidad 2009</b>
75.000,00€

### Financiación

<b>Recursos propios</b>	<b>Préstamo</b>	<b>Venta de patrimonio</b>
	75.000,00€	
<b>Contrib. especiales</b>	<b>Subvención</b>	<b>Aportación de partic.</b>

<b>Vinculación</b>	<b>Partida</b>
CUALITATIVA	20.125.626.00

<b>Ejercicios anteriores</b>	
<b>Ejercicios futuros</b>	
<b>2010</b>	<b>2011</b>
<b>2012</b>	

<b>Total proyecto</b>	75.000,00€
-----------------------	------------



<b>Gestor</b>				<b>Núm. orden</b>
Planificación				14
<b>ORG</b>	<b>FUNC</b>	<b>ECO</b>	<b>SUBC</b>	<b>Capítulo</b>
20	125	626	01	6

<b>Descripción del gasto</b>	
Planificación, control e innovación técnica. INVERSIÓN NUEVA. ADQUISICIÓN DE SOFTWARE	
<b>Denominación del proyecto</b>	
Producción cartográfica municipal y de ortofoto	
<b>Código de proyecto</b>	<b>Anualidad 2009</b>
2008 2 20 1	25.000,00€

### Financiación

<b>Recursos propios</b>	<b>Préstamo</b>	<b>Venta de patrimonio</b>
25.000,00€		
<b>Contrib. especiales</b>	<b>Subvención</b>	<b>Aportación de partic.</b>

<b>Vinculación</b>	<b>Partida</b>
NO VINC.	20.125.626.01

<b>Ejercicios anteriores</b>	
<b>Ejercicios futuros</b>	
<b>2010</b>	<b>2011</b> <b>2012</b>
71.092,00€	

<b>Total proyecto</b>	96.092,00€
-----------------------	------------



<b>Gestor</b>				<b>Núm. orden</b>
Planificación				15
<b>ORG</b>	<b>FUNC</b>	<b>ECO</b>	<b>SUBC</b>	<b>Capítulo</b>
20	125	626	01	6

<b>Descripción del gasto</b>	
Planificación, control e innovación técnica. INVERSIÓN NUEVA. ADQUISICIÓN DE SOFTWARE	
<b>Denominación del proyecto</b>	
Indicadores de gestión. Cuadro de mandos Integral	
<b>Código de proyecto</b>	<b>Anualidad 2009</b>
	17.000,00€

### Financiación

<b>Recursos propios</b>	<b>Préstamo</b>	<b>Venta de patrimonio</b>
17.000,00€		
<b>Contrib. especiales</b>	<b>Subvención</b>	<b>Aportación de partic.</b>

<b>Vinculación</b>	<b>Partida</b>
NO VINC.	20.125.626.01

<b>Ejercicios anteriores</b>	
<b>Ejercicios futuros</b>	
<b>2010</b>	<b>2011</b>
<b>2012</b>	

<b>Total proyecto</b>	17.000,00€
-----------------------	------------



<b>Gestor</b> Planificación	<b>Núm. orden</b> 16
<b>ORG</b> 20 <b>FUNC</b> 125 <b>ECO</b> 626 <b>SUBC</b> 01	<b>Capítulo</b> 6

<b>Descripción del gasto</b> Planificación, control e Innovación técnica. INVERSIÓN NUEVA. ADQUISICIÓN DE SOFTWARE	
<b>Denominación del proyecto</b> Adquisición de licencias para aplicaciones web	
<b>Código de proyecto</b>	<b>Anualidad 2009</b> 25.000,00€

### Financiación

<b>Recursos propios</b> 25.000,00€	<b>Préstamo</b>	<b>Venta de patrimonio</b>
<b>Contrib. especiales</b>	<b>Subvención</b>	<b>Aportación de partic.</b>

<b>Vinculación</b> NO VINC.	<b>Partida</b> 20.125.626.01
--------------------------------	---------------------------------

<b>Ejercicios anteriores</b>		
<b>Ejercicios futuros</b>		
<b>2010</b>	<b>2011</b>	<b>2012</b>

<b>Total proyecto</b>	25.000,00€
-----------------------	------------



<b>Gestor</b>				<b>Núm. orden</b>
Planificación				17
<b>ORG</b>	<b>FUNC</b>	<b>ECO</b>	<b>SUBC</b>	<b>Capítulo</b>
20	125	626	02	6

<b>Descripción del gasto</b>	
Planificación, control e innovación técnica. INVERSIÓN NUEVA. EQUIPOS Y DESARROLLOS EN WEB	
<b>Denominación del proyecto</b>	
Implantación de la administración electrónica	
<b>Código de proyecto</b>	<b>Anualidad 2009</b>
2007 2 20 1	434.000,00€

### Financiación

<b>Recursos propios</b>	<b>Préstamo</b>	<b>Venta de patrimonio</b>
308.000,00€		
<b>Contrib. especiales</b>	<b>Subvención</b>	<b>Aportación de partic.</b>
	126.000,00€	

<b>Vinculación</b>	<b>Partida</b>
CUALITATIVA	20.125.626.02

<b>Ejercicios anteriores</b>	
<b>Ejercicios futuros</b>	
<b>2010</b>	<b>2011</b>
<b>2012</b>	

<b>Total proyecto</b>	434.000,00€
-----------------------	-------------

<b>Gestor</b>				<b>Núm. orden</b>
Planificación				18
<b>ORG</b>	<b>FUNC</b>	<b>ECO</b>	<b>SUBC</b>	<b>Capítulo</b>
20	125	626	02	6

<b>Descripción del gasto</b>	
Planificación, control e innovación técnica. INVERSIÓN NUEVA. EQUIPOS Y DESARROLLOS EN WEB	
<b>Denominación del proyecto</b>	
Alojamiento plataforma web municipal	
<b>Código de proyecto</b>	<b>Anualidad 2009</b>
	60.000,00€

### Financiación

<b>Recursos propios</b>	<b>Préstamo</b>	<b>Venta de patrimonio</b>
60.000,00€		
<b>Contrib. especiales</b>	<b>Subvención</b>	<b>Aportación de partic.</b>

<b>Vinculación</b>	<b>Partida</b>
NO VINC.	20.125.626.02

<b>Ejercicios anteriores</b>	
<b>Ejercicios futuros</b>	
<b>2010</b>	<b>2011</b>
<b>2012</b>	

<b>Total proyecto</b>	60.000,00€
-----------------------	------------



<b>Gestor</b>				<b>Núm. orden</b>
Planificación				19
<b>ORG</b>	<b>FUNC</b>	<b>ECO</b>	<b>SUBC</b>	<b>Capítulo</b>
20	125	626	02	6

<b>Descripción del gasto</b>
Planificación, control e Innovación técnica. INVERSIÓN NUEVA. EQUIPOS Y DESARROLLOS EN WEB
<b>Denominación del proyecto</b>
Páginas web de nuevo contenido
<b>Código de proyecto</b>
<b>Anualidad 2009</b>
110.000,00€

### Financiación

<b>Recursos propios</b>	<b>Préstamo</b>	<b>Venta de patrimonio</b>
110.000,00€		
<b>Contrib. especiales</b>	<b>Subvención</b>	<b>Aportación de partic.</b>

<b>Vinculación</b>	<b>Partida</b>
NO VINC.	20.125.626.02

<b>Ejercicios anteriores</b>	
<b>Ejercicios futuros</b>	
<b>2010</b>	<b>2011</b>
<b>2012</b>	

<b>Total proyecto</b>	110.000,00€
-----------------------	-------------



<b>Gestor</b>				<b>Núm. orden</b>
Planificación				20
<b>ORG</b>	<b>FUNC</b>	<b>ECO</b>	<b>SUBC</b>	<b>Capítulo</b>
20	125	685	01	6

<b>Descripción del gasto</b>
Planificación, control e innovación técnica. ARCHIVO FOTOGRÁFICO
<b>Denominación del proyecto</b>
Planificación, control e innovación técnica. ARCHIVO FOTOGRÁFICO
<b>Código de proyecto</b>
<b>Anualidad 2009</b>
30.000,00€

### Financiación

<b>Recursos propios</b>	<b>Préstamo</b>	<b>Venta de patrimonio</b>
30.000,00€		
<b>Contrib. especiales</b>	<b>Subvención</b>	<b>Aportación de partic.</b>

<b>Vinculación</b>	<b>Partida</b>
NO VINC.	20.125.685.01

<b>Ejercicios anteriores</b>	
<b>Ejercicios futuros</b>	
<b>2010</b>	<b>2011</b>
<b>2012</b>	

<b>Total proyecto</b>	30.000,00€
-----------------------	------------





<b>Gestor</b>				<b>Núm. orden</b>
Economía y Hacienda				21
<b>ORG</b>	<b>FUNC</b>	<b>ECO</b>	<b>SUBC</b>	<b>Capítulo</b>
20	611	623	00	6

<b>Descripción del gasto</b>
Administración financiera. INVERSIÓN NUEVA. MAQUINARIA, INSTALACIONES Y UTILLAJE
<b>Denominación del proyecto</b>
Administración financiera. INVERSIÓN NUEVA. MAQUINARIA, INSTALACIONES Y UTILLAJE
<b>Código de proyecto</b>
<b>Anualidad 2009</b>
2.100,00€

### Financiación

<b>Recursos propios</b>	<b>Préstamo</b>	<b>Venta de patrimonio</b>
2.100,00€		
<b>Contrib. especiales</b>	<b>Subvención</b>	<b>Aportación de partic.</b>

<b>Vinculación</b>	<b>Partida</b>
NO VINC.	20.611.623.00

<b>Ejercicios anteriores</b>	
<b>Ejercicios futuros</b>	
<b>2010</b>	<b>2011</b>
<b>2012</b>	

<b>Total proyecto</b>	2.100,00€
-----------------------	-----------

<b>Gestor</b>				<b>Núm. orden</b>
Economía y Hacienda				22
<b>ORG</b>	<b>FUNC</b>	<b>ECO</b>	<b>SUBC</b>	<b>Capítulo</b>
20	611	625	00	6

<b>Descripción del gasto</b>
Administración financiera. INVERSIÓN NUEVA. MOBILIARIO Y ENSERES
<b>Denominación del proyecto</b>
Administración financiera. INVERSIÓN NUEVA. MOBILIARIO Y ENSERES
<b>Código de proyecto</b>
<b>Anualidad 2009</b>
25.000,00€

### Financiación

<b>Recursos propios</b>	<b>Préstamo</b>	<b>Venta de patrimonio</b>
25.000,00€		
<b>Contrib. especiales</b>	<b>Subvención</b>	<b>Aportación de partic.</b>

<b>Vinculación</b>	<b>Partida</b>
NO VINC.	20.611.625.00

<b>Ejercicios anteriores</b>	
<b>Ejercicios futuros</b>	
<b>2010</b>	<b>2011</b>
<b>2012</b>	

<b>Total proyecto</b>	25.000,00€
-----------------------	------------



<b>Gestor</b>				<b>Núm. orden</b>
TEAM				23
<b>ORG</b>	<b>FUNC</b>	<b>ECO</b>	<b>SUBC</b>	<b>Capítulo</b>
20	612	623	00	6

**Descripción del gasto**  
Tribunal Económico Administrativo Municipal. INVERSIÓN NUEVA. MAQUINARIA, INSTALACIONES Y UTILLAJE

**Denominación del proyecto**  
Tribunal Económico Administrativo Municipal. INVERSIÓN NUEVA. MAQUINARIA, INSTALACIONES Y UTILLAJE

**Código de proyecto** \_\_\_\_\_ **Anualidad 2009** 500,00€

### Financiación

<b>Recursos propios</b>	<b>Préstamo</b>	<b>Venta de patrimonio</b>
500,00€		
<b>Contrib. especiales</b>	<b>Subvención</b>	<b>Aportación de partic.</b>

<b>Vinculación</b>	<b>Partida</b>
NO VINC.	20.612.623.00

<b>Ejercicios anteriores</b>	_____
<b>Ejercicios futuros</b>	
<b>2010</b>	<b>2011</b>
_____	_____
<b>2012</b>	_____

<b>Total proyecto</b>	500,00€
-----------------------	---------

<b>Gestor</b>				<b>Núm. orden</b>	
TEAM				24	
<b>ORG</b>	<b>FUNC</b>	<b>ECO</b>	<b>SUBC</b>	<b>Capítulo</b>	
20	612	625	00	6	

<b>Descripción del gasto</b>	
Tribunal Económico Administrativo Municipal. INVERSIÓN NUEVA. MOBILIARIO Y ENSERES	
<b>Denominación del proyecto</b>	
Tribunal Económico Administrativo Municipal. INVERSIÓN NUEVA. MOBILIARIO Y ENSERES	
<b>Código de proyecto</b>	<b>Anualidad 2009</b>
	1.500,00€

### Financiación

<b>Recursos propios</b>	<b>Préstamo</b>	<b>Venta de patrimonio</b>
1.500,00€		
<b>Contrib. especiales</b>	<b>Subvención</b>	<b>Aportación de partic.</b>

<b>Vinculación</b>	<b>Partida</b>
NO VINC.	20.612.625.00

<b>Ejercicios anteriores</b>	
<b>Ejercicios futuros</b>	
<b>2010</b>	<b>2011</b> <b>2012</b>

<b>Total proyecto</b>	1.500,00€
-----------------------	-----------



<b>Gestor</b>				<b>Núm. orden</b>
Interior				25
<b>ORG</b>	<b>FUNC</b>	<b>ECO</b>	<b>SUBC</b>	<b>Capítulo</b>
21	121	623	00	6

<b>Descripción del gasto</b>
Administración General. INVERSIÓN NUEVA. MAQUINARIA, INSTALACIONES Y UTILLAJE
<b>Denominación del proyecto</b>
Administración General. INVERSIÓN NUEVA. MAQUINARIA, INSTALACIONES Y UTILLAJE
<b>Código de proyecto</b>
<b>Anualidad 2009</b>
50.000,00€

### Financiación

<b>Recursos propios</b>	<b>Préstamo</b>	<b>Venta de patrimonio</b>
50.000,00€		
<b>Contrib. especiales</b>	<b>Subvención</b>	<b>Aportación de partic.</b>

<b>Vinculación</b>	<b>Partida</b>
NO VINC.	21.121.623.00

<b>Ejercicios anteriores</b>	
<b>Ejercicios futuros</b>	
<b>2010</b>	<b>2011</b>
<b>2012</b>	

<b>Total proyecto</b>	50.000,00€
-----------------------	------------



<b>Gestor</b>				<b>Núm. orden</b>
Interior				26
<b>ORG</b>	<b>FUNC</b>	<b>ECO</b>	<b>SUBC</b>	<b>Capítulo</b>
21	121	625	00	6

<b>Descripción del gasto</b>
Administración General. INVERSIÓN NUEVA. MOBILIARIO Y ENSERES
<b>Denominación del proyecto</b>
Administración General. INVERSIÓN NUEVA. MOBILIARIO Y ENSERES
<b>Código de proyecto</b>
<b>Anualidad 2009</b>
50.000,00€

### Financiación

<b>Recursos propios</b>	<b>Préstamo</b>	<b>Venta de patrimonio</b>
50.000,00€		
<b>Contrib. especiales</b>	<b>Subvención</b>	<b>Aportación de partic.</b>

<b>Vinculación</b>	<b>Partida</b>
NO VINC.	21.121.625.00

<b>Ejercicios anteriores</b>	
<b>Ejercicios futuros</b>	
<b>2010</b>	<b>2011</b>
<b>2012</b>	

<b>Total proyecto</b>	50.000,00€
-----------------------	------------



<b>Gestor</b>				<b>Núm. orden</b>
Interior				27
<b>ORG</b>	<b>FUNC</b>	<b>ECO</b>	<b>SUBC</b>	<b>Capítulo</b>
21	121	627	00	6

<b>Descripción del gasto</b>
Administración general. INVERSIÓN NUEVA. PROYECTOS COMPLEJOS
<b>Denominación del proyecto</b>
Edificio para equipamientos URBANA-C. Proyecto
<b>Código de proyecto</b>
<b>Anualidad 2009</b>
200.000,00€

### Financiación

<b>Recursos propios</b>	<b>Préstamo</b>	<b>Venta de patrimonio</b>
60.000,00€		
<b>Contrib. especiales</b>	<b>Subvención</b>	<b>Aportación de partic.</b>
	140.000,00€	

<b>Vinculación</b>	<b>Partida</b>
CUALITATIVA	21.121.627.00

<b>Ejercicios anteriores</b>	
<b>Ejercicios futuros</b>	
<b>2010</b>	<b>2011</b>
<b>2012</b>	

<b>Total proyecto</b>	200.000,00€
-----------------------	-------------



<b>Gestor</b>				<b>Núm. orden</b>
Informática				28
<b>ORG</b>	<b>FUNC</b>	<b>ECO</b>	<b>SUBC</b>	<b>Capítulo</b>
21	123	622	00	6

<b>Descripción del gasto</b>	
Informática. INVERSIÓN NUEVA. EDIFICIOS Y OTRAS CONSTRUCCIONES	
<b>Denominación del proyecto</b>	
Instalación de cableado y de fibra óptica en edificios municipales	
<b>Código de proyecto</b>	<b>Anualidad 2009</b>
2008 4 21 3	106.000,00€

### Financiación

<b>Recursos propios</b>	<b>Préstamo</b>	<b>Venta de patrimonio</b>
106.000,00€		
<b>Contrib. especiales</b>	<b>Subvención</b>	<b>Aportación de partic.</b>

<b>Vinculación</b>	<b>Partida</b>
NO VINC.	21.123.622.00

<b>Ejercicios anteriores</b>	
<b>Ejercicios futuros</b>	
<b>2010</b>	<b>2011</b>
<b>2012</b>	

<b>Total proyecto</b>	106.000,00€
-----------------------	-------------





<b>Gestor</b>				<b>Núm. orden</b>
Informática				29
<b>ORG</b>	<b>FUNC</b>	<b>ECO</b>	<b>SUBC</b>	<b>Capítulo</b>
21	123	626	00	6

<b>Descripción del gasto</b>
Informática. INVERSIÓN NUEVA. EQUIPOS PARA PROCESOS DE INFORMACIÓN
<b>Denominación del proyecto</b>
Electrónica de red
<b>Código de proyecto</b>
<b>Anualidad 2009</b>
56.000,00€

### Financiación

<b>Recursos propios</b>	<b>Préstamo</b>	<b>Venta de patrimonio</b>
56.000,00€		
<b>Contrib. especiales</b>	<b>Subvención</b>	<b>Aportación de partic.</b>

<b>Vinculación</b>	<b>Partida</b>
NO VINC.	21.123.626.00

<b>Ejercicios anteriores</b>	
<b>Ejercicios futuros</b>	
<b>2010</b>	<b>2011</b>
<b>2012</b>	

<b>Total proyecto</b>	56.000,00€
-----------------------	------------



<b>Gestor</b>				<b>Núm. orden</b>	
Informática				30	
<b>ORG</b>	<b>FUNC</b>	<b>ECO</b>	<b>SUBC</b>	<b>Capítulo</b>	
21	123	626	00	6	

<b>Descripción del gasto</b>	
Informática. INVERSIÓN NUEVA. EQUIPOS PARA PROCESOS DE INFORMACIÓN	
<b>Denominación del proyecto</b>	
Adquisición de PC's, portátiles, servidores y copias	
<b>Código de proyecto</b>	<b>Anualidad 2009</b>
	222.000,00€

### Financiación

<b>Recursos propios</b>	<b>Préstamo</b>	<b>Venta de patrimonio</b>
222.000,00€		
<b>Contrib. especiales</b>	<b>Subvención</b>	<b>Aportación de partic.</b>

<b>Vinculación</b>	<b>Partida</b>
NO VINC.	21.123.626.00

<b>Ejercicios anteriores</b>	
<b>Ejercicios futuros</b>	
<b>2010</b>	<b>2011</b>
<b>2012</b>	

<b>Total proyecto</b>	222.000,00€
-----------------------	-------------



<b>Gestor</b>				<b>Núm. orden</b>
Informática				31
<b>ORG</b>	<b>FUNC</b>	<b>ECO</b>	<b>SUBC</b>	<b>Capítulo</b>
21	123	626	01	6

<b>Descripción del gasto</b>
Informática. INVERSIÓN NUEVA. ADQUISICIÓN DE SOFTWARE
<b>Denominación del proyecto</b>
Software para la Oficina Técnica
<b>Código de proyecto</b>
<b>Anualidad 2009</b>
18.000,00€

### Financiación

<b>Recursos propios</b>	<b>Préstamo</b>	<b>Venta de patrimonio</b>
18.000,00€		
<b>Contrib. especiales</b>	<b>Subvención</b>	<b>Aportación de partic.</b>

<b>Vinculación</b>	<b>Partida</b>
NO VINC.	21.123.626.01

<b>Ejercicios anteriores</b>	
<b>Ejercicios futuros</b>	
<b>2010</b>	<b>2011</b>
<b>2012</b>	

<b>Total proyecto</b>	18.000,00€
-----------------------	------------

<b>Gestor</b>				<b>Núm. orden</b>
Informática				32
<b>ORG</b>	<b>FUNC</b>	<b>ECO</b>	<b>SUBC</b>	<b>Capítulo</b>
21	123	626	01	6

<b>Descripción del gasto</b>	
Informática. INVERSIÓN NUEVA. ADQUISICIÓN DE SOFTWARE	
<b>Denominación del proyecto</b>	
Adqsición de software. Licencias	
<b>Código de proyecto</b>	<b>A anualidad 2009</b>
	88.000,00€

### Financiación

<b>Recursos propios</b>	<b>Préstamo</b>	<b>Venta de patrimonio</b>
88.000,00€		
<b>Contrib. especiales</b>	<b>Subvención</b>	<b>Aportación de partic.</b>

<b>Vinculación</b>	<b>Partida</b>
NO VINC.	21.123.626.01

<b>Ejercicios anteriores</b>	
<b>Ejercicios futuros</b>	
<b>2010</b>	<b>2011</b> <b>2012</b>

<b>Total proyecto</b>	88.000,00€
-----------------------	------------



<b>Gestor</b>				<b>Núm. orden</b>
Interior				33
<b>ORG</b>	<b>FUNC</b>	<b>ECO</b>	<b>SUBC</b>	<b>Capítulo</b>
21	434	623	00	6

**Descripción del gasto**  
Edificios de la Corporación. INVERSIÓN NUEVA. MAQUINARIA, INSTALACIONES Y UTILLAJE

**Denominación del proyecto**  
Instalación de grupo electrógeno para dar servicio al Palacio Municipal y al edificio de los Servicios Económicos

**Código de proyecto** \_\_\_\_\_ **Anualidad 2009**  
211.651,99€

### Financiación

<b>Recursos propios</b>	<b>Préstamo</b>	<b>Venta de patrimonio</b>
211.651,99€		
<b>Contrib. especiales</b>	<b>Subvención</b>	<b>Aportación de partic.</b>

<b>Vinculación</b>	<b>Partida</b>
CUALITATIVA	21.434.623.00

**Ejercicios anteriores** \_\_\_\_\_

**Ejercicios futuros**

<b>2010</b>	<b>2011</b>	<b>2012</b>
_____	_____	_____

<b>Total proyecto</b>	211.651,99€
-----------------------	-------------

<b>Gestor</b>				<b>Núm. orden</b>
Servicios Sociales				34
<b>ORG</b>	<b>FUNC</b>	<b>ECO</b>	<b>SUBC</b>	<b>Capítulo</b>
22	313	623	00	6

<b>Descripción del gasto</b>	
Acción social. INVERSIÓN NUEVA. MAQUINARIA, INSTALACIONES Y UTILLAJE	
<b>Denominación del proyecto</b>	
Acción social. INVERSIÓN NUEVA. MAQUINARIA, INSTALACIONES Y UTILLAJE	
<b>Código de proyecto</b>	<b>Anualidad 2009</b>
	15.000,00€

### Financiación

<b>Recursos propios</b>	<b>Préstamo</b>	<b>Venta de patrimonio</b>
15.000,00€		
<b>Contrib. especiales</b>	<b>Subvención</b>	<b>Aportación de partic.</b>

<b>Vinculación</b>	<b>Partida</b>
NO VINC.	22.313.623.00

<b>Ejercicios anteriores</b>	
<b>Ejercicios futuros</b>	
<b>2010</b>	<b>2011</b>
<b>2012</b>	

<b>Total proyecto</b>	15.000,00€
-----------------------	------------



<b>Gestor</b>				<b>Núm. orden</b>
Servicios Sociales				35
<b>ORG</b>	<b>FUNC</b>	<b>ECO</b>	<b>SUBC</b>	<b>Capítulo</b>
22	313	625	00	6

<b>Descripción del gasto</b>	
Acción social. INVERSIÓN NUEVA. MOBILIARIO Y ENSERES	
<b>Denominación del proyecto</b>	
Acción social. INVERSIÓN NUEVA. MOBILIARIO Y ENSERES	
<b>Código de proyecto</b>	<b>Anualidad 2009</b>
	20.000,00€

### Financiación

<b>Recursos propios</b>	<b>Préstamo</b>	<b>Venta de patrimonio</b>
20.000,00€		
<b>Contrib. especiales</b>	<b>Subvención</b>	<b>Aportación de partic.</b>

<b>Vinculación</b>	<b>Partida</b>
NO VINC.	22.313.625.00

<b>Ejercicios anteriores</b>	
<b>Ejercicios futuros</b>	
<b>2010</b>	<b>2011</b>
<b>2012</b>	

<b>Total proyecto</b>	20.000,00€
-----------------------	------------



<b>Gestor</b>				<b>Núm. orden</b>
Servicios Sociales				36
<b>ORG</b>	<b>FUNC</b>	<b>ECO</b>	<b>SUBC</b>	<b>Capítulo</b>
22	313	627	00	6

<b>Descripción del gasto</b>	
Acción social. INVERSIÓN NUEVA. PROYECTOS COMPLEJOS	
<b>Denominación del proyecto</b>	
Centro Sociocultural Ágora URBANA-C	
<b>Código de proyecto</b>	<b>Anualidad 2009</b>
2005 2 31 2	4.274.181,15€

### Financiación

<b>Recursos propios</b>	<b>Préstamo</b>	<b>Venta de patrimonio</b>
1.962.088,37€		
<b>Contrib. especiales</b>	<b>Subvención</b>	<b>Aportación de partic.</b>
	2.312.092,78€	

<b>Vinculación</b>	<b>Partida</b>
CUALITATIVA	22.313.627.00

<b>Ejercicios anteriores</b>	680.000,00€	
<b>Ejercicios futuros</b>		
<b>2010</b>	<b>2011</b>	<b>2012</b>
3.677.439,40€		

<b>Total proyecto</b>	8.631.620,55€
-----------------------	---------------





<b>Gestor</b>				<b>Núm. orden</b>
Servicios Sociales				37
<b>ORG</b>	<b>FUNC</b>	<b>ECO</b>	<b>SUBC</b>	<b>Capítulo</b>
22	313	632	00	6

<b>Descripción del gasto</b>
Acción social. INVERSIÓN DE REPOSICIÓN. EDIFICIOS Y CONSTRUCCIONES
<b>Denominación del proyecto</b>
Obras de reposición en el Centro Cívico de San Diego
<b>Código de proyecto</b>
<b>Anualidad 2009</b>
30.000,00€

### Financiación

<b>Recursos propios</b>	<b>Préstamo</b>	<b>Venta de patrimonio</b>
	30.000,00€	
<b>Contrib. especiales</b>	<b>Subvención</b>	<b>Aportación de partic.</b>

<b>Vinculación</b>	<b>Partida</b>
CUALITATIVA	22.313.632.00

<b>Ejercicios anteriores</b>	
<b>Ejercicios futuros</b>	
2010	2011
2012	

<b>Total proyecto</b>	30.000,00€
-----------------------	------------

<b>Gestor</b>				<b>Núm. orden</b>
Servicios Sociales				38
<b>ORG</b>	<b>FUNC</b>	<b>ECO</b>	<b>SUBC</b>	<b>Capítulo</b>
22	313	632	00	6

<b>Descripción del gasto</b>
Acción social. INVERSIÓN DE REPOSICIÓN. EDIFICIOS Y CONSTRUCCIONES
<b>Denominación del proyecto</b>
Obras de reposición en el Centro Cívico de Os Mallos
<b>Código de proyecto</b>
<b>Anualidad 2009</b>
41.412,00€

### Financiación

<b>Recursos propios</b>	<b>Préstamo</b>	<b>Venta de patrimonio</b>
	41.412,00€	
<b>Contrib. especiales</b>	<b>Subvención</b>	<b>Aportación de partic.</b>

<b>Vinculación</b>	<b>Partida</b>
CUALITATIVA	22.313.632.00

<b>Ejercicios anteriores</b>	
<b>Ejercicios futuros</b>	
<b>2010</b>	<b>2011</b>
<b>2012</b>	

<b>Total proyecto</b>	41.412,00€
-----------------------	------------



<b>Gestor</b>				<b>Núm. orden</b>
Servicios Sociales				39
<b>ORG</b>	<b>FUNC</b>	<b>ECO</b>	<b>SUBC</b>	<b>Capítulo</b>
22	313	632	00	6

<b>Descripción del gasto</b>
Acción social. INVERSIÓN DE REPOSICIÓN. EDIFICIOS Y CONSTRUCCIONES
<b>Denominación del proyecto</b>
Adecuación de locales y urbanización de parcela para centro vecinal en A Silva
<b>Código de proyecto</b>
<b>Anualidad 2009</b>
100.000,00€

### Financiación

<b>Recursos propios</b>	<b>Préstamo</b>	<b>Venta de patrimonio</b>
	100.000,00€	
<b>Contrib. especiales</b>	<b>Subvención</b>	<b>Aportación de partic.</b>

<b>Vinculación</b>	<b>Partida</b>
CUALITATIVA	22.313.632,00

<b>Ejercicios anteriores</b>	
<b>Ejercicios futuros</b>	
<b>2010</b>	<b>2011</b>
<b>2012</b>	

<b>Total proyecto</b>	100.000,00€
-----------------------	-------------



<b>Gestor</b>				<b>Núm. orden</b>
Servicios Sociales				40
<b>ORG</b>	<b>FUNC</b>	<b>ECO</b>	<b>SUBC</b>	<b>Capítulo</b>
22	313	632	00	6

<b>Descripción del gasto</b>	
Acclón social. INVERSIÓN DE REPOSICIÓN. EDIFICIOS Y CONSTRUCCIONES	
<b>Denominación del proyecto</b>	
Obras de mantenimiento y / o reparación en los centros cívicos municipales	
<b>Código de proyecto</b>	<b>Anualidad 2009</b>
	150.000,00€

### Financiación

<b>Recursos propios</b>	<b>Préstamo</b>	<b>Venta de patrimonio</b>
	150.000,00€	
<b>Contrib. especiales</b>	<b>Subvención</b>	<b>Aportación de partic.</b>

<b>Vinculación</b>	<b>Partida</b>
CUALITATIVA	22.313.632.00

<b>Ejercicios anteriores</b>	
<b>Ejercicios futuros</b>	
<b>2010</b>	<b>2011</b>
<b>2012</b>	

<b>Total proyecto</b>	150.000,00€
-----------------------	-------------



<b>Gestor</b>				<b>Núm. orden</b>
Servicios Sociales				41
<b>ORG</b>	<b>FUNC</b>	<b>ECO</b>	<b>SUBC</b>	<b>Capítulo</b>
22	313	780	50	7

<b>Descripción del gasto</b>	
Acción social. TRANSFERENCIA DE CAPITAL. CONVENIOS NOMINATIVOS	
<b>Denominación del proyecto</b>	
Convenio nominativo para la adquisición de taxis accesibles	
<b>Código de proyecto</b>	<b>Anualidad 2009</b>
	12.020,00€

### Financiación

<b>Recursos propios</b>	<b>Préstamo</b>	<b>Venta de patrimonio</b>
12.020,00€		
<b>Contrib. especiales</b>	<b>Subvención</b>	<b>Aportación de partic.</b>

<b>Vinculación</b>	<b>Partida</b>
CUALITATIVA	22.313.780.50

<b>Ejercicios anteriores</b>	
<b>Ejercicios futuros</b>	
<b>2010</b>	<b>2011</b>
<b>2012</b>	

<b>Total proyecto</b>	12.020,00€
-----------------------	------------

<b>Gestor</b>				<b>Núm. orden</b>
Servicios Sociales				42
<b>ORG</b>	<b>FUNC</b>	<b>ECO</b>	<b>SUBC</b>	<b>Capítulo</b>
22	313	780	50	7

<b>Descripción del gasto</b>	
Acción social. TRANSFERENCIA DE CAPITAL. CONVENIOS NOMINATIVOS	
<b>Denominación del proyecto</b>	
Convenio con la Fundación ADCOR para la construcción de un centro-residencia para adultos con discapacidad	
<b>Código de proyecto</b>	<b>Anualidad 2009</b>
	15.000,00€

### Financiación

<b>Recursos propios</b>	<b>Préstamo</b>	<b>Venta de patrimonio</b>
15.000,00€		
<b>Contrib. especiales</b>	<b>Subvención</b>	<b>Aportación de partic.</b>

<b>Vinculación</b>	<b>Partida</b>
CUALITATIVA	22.313.780.50

<b>Ejercicios anteriores</b>	
<b>Ejercicios futuros</b>	
<b>2010</b>	<b>2011</b>
<b>2012</b>	

<b>Total proyecto</b>	15.000,00€
-----------------------	------------

<b>Gestor</b>				<b>Núm. orden</b>
Servicios Sociales				43
<b>ORG</b>	<b>FUNC</b>	<b>ECO</b>	<b>SUBC</b>	<b>Capítulo</b>
22	313	780	50	7

<b>Descripción del gasto</b>
Acción social. TRANSFERENCIA DE CAPITAL. CONVENIOS NOMINATIVOS
<b>Denominación del proyecto</b>
Convenio nominativo Sagrada Familia (As Rañas)
<b>Código de proyecto</b>
<b>Anualidad 2009</b>
150.000,00€

### Financiación

<b>Recursos propios</b>	<b>Préstamo</b>	<b>Venta de patrimonio</b>
150.000,00€		
<b>Contrib. especiales</b>	<b>Subvención</b>	<b>Aportación de partic.</b>

<b>Vinculación</b>	<b>Partida</b>
CUALITATIVA	22.313.780,50

<b>Ejercicios anteriores</b>	
<b>Ejercicios futuros</b>	
<b>2010</b>	<b>2011</b>
<b>2012</b>	

<b>Total proyecto</b>	150.000,00€
-----------------------	-------------



<b>Gestor</b>				<b>Núm. orden</b>
Servicios Sociales				44
<b>ORG</b>	<b>FUNC</b>	<b>ECO</b>	<b>SUBC</b>	<b>Capítulo</b>
22	313	780	50	7

<b>Descripción del gasto</b>	
Acción social. TRANSFERENCIA DE CAPITAL. CONVENIOS NOMINATIVOS	
<b>Denominación del proyecto</b>	
Convenio con la Fundación Secretariado Xitano para la gestión de ayudas para la adquisición de viviendas por chabolistas	
<b>Código de proyecto</b>	<b>Anualidad 2009</b>
	400.000,00€

### Financiación

<b>Recursos propios</b>	<b>Préstamo</b>	<b>Venta de patrimonio</b>
400.000,00€		
<b>Contrib. especiales</b>	<b>Subvención</b>	<b>Aportación de partic.</b>

<b>Vinculación</b>	<b>Partida</b>
CUALITATIVA	22.313.780.50

<b>Ejercicios anteriores</b>	
<b>Ejercicios futuros</b>	
<b>2010</b>	<b>2011</b>
<b>2012</b>	

<b>Total proyecto</b>	400.000,00€
-----------------------	-------------





<b>Gestor</b>				<b>Núm. orden</b>
Servicios Sociales				45
<b>ORG</b>	<b>FUNC</b>	<b>ECO</b>	<b>SUBC</b>	<b>Capítulo</b>
22	313	790	02	7

<b>Descripción del gasto</b>	
Acción social. TRANSFERENCIA DE CAPITAL. AYUDAS AL EXTERIOR	
<b>Denominación del proyecto</b>	
Acción social. TRANSFERENCIA DE CAPITAL. AYUDAS AL EXTERIOR	
<b>Código de proyecto</b>	<b>Anualidad 2009</b>
	90.000,00€

### Financiación

<b>Recursos propios</b>	<b>Préstamo</b>	<b>Venta de patrimonio</b>
90.000,00€		
<b>Contrib. especiales</b>	<b>Subvención</b>	<b>Aportación de partic.</b>

<b>Vinculación</b>	<b>Partida</b>
CUALITATIVA	22.313.790.02

<b>Ejercicios anteriores</b>	
<b>Ejercicios futuros</b>	
<b>2010</b>	<b>2011</b>
<b>2012</b>	

<b>Total proyecto</b>	90.000,00€
-----------------------	------------



<b>Gestor</b>				<b>Núm. orden</b>
Urbanismo				46
<b>ORG</b>	<b>FUNC</b>	<b>ECO</b>	<b>SUBC</b>	<b>Capítulo</b>
30	431	622	00	6

<b>Descripción del gasto</b>	
Urbanismo y Arquitectura. INVERSIÓN NUEVA. EDIFICIOS Y OTRAS CONSTRUCCIONES	
<b>Denominación del proyecto</b>	
3ª fase del convenio con IGVS viviendas Orillamar	
<b>Código de proyecto</b>	<b>Anualidad 2009</b>
2004 3 AYU 18	236.811,86€

### Financiación

<b>Recursos propios</b>	<b>Préstamo</b>	<b>Venta de patrimonio</b>
	236.811,86€	
<b>Contrib. especiales</b>	<b>Subvención</b>	<b>Aportación de partic.</b>

<b>Vinculación</b>	<b>Partida</b>
CUANTITATIVA / CUALI	30.431.622.00

<b>Ejercicios anteriores</b>	1.197.837,15€	
<b>Ejercicios futuros</b>		
<b>2010</b>	<b>2011</b>	<b>2012</b>

<b>Total proyecto</b>	1.434.649,01€
-----------------------	---------------



<b>Gestor</b>				<b>Núm. orden</b>
Urbanismo				47
<b>ORG</b>	<b>FUNC</b>	<b>ECO</b>	<b>SUBC</b>	<b>Capítulo</b>
30	431	682	00	6

<b>Descripción del gasto</b>	
Vivienda. GASTOS EN BIENES PATRIMONIALES. EDIFICIOS Y CONSTRUCCIONES	
<b>Denominación del proyecto</b>	
Convenio con el IGVS para la adquisición de viviendas en el parque de Eirís	
<b>Código de proyecto</b>	<b>Anualidad 2009</b>
2008 2 30 4	70.750,60€

### Financiación

<b>Recursos propios</b>	<b>Préstamo</b>	<b>Venta de patrimonio</b>
	70.750,60€	
<b>Contrib. especiales</b>	<b>Subvención</b>	<b>Aportación de partic.</b>

<b>Vinculación</b>	<b>Partida</b>
CUANTITATIVA / CUALI	30.431.682.00

<b>Ejercicios anteriores</b>	888.500,00€	
<b>Ejercicios futuros</b>		
<b>2010</b>	<b>2011</b>	<b>2012</b>
70.750,60€	70.750,60€	70.750,60€

<b>Total proyecto</b>	1.171.502,40€
-----------------------	---------------

<b>Gestor</b>				<b>Núm. orden</b>
Urbanismo				48
<b>ORG</b>	<b>FUNC</b>	<b>ECO</b>	<b>SUBC</b>	<b>Capítulo</b>
30	431	682	00	6

<b>Descripción del gasto</b>	
Vivienda. GASTOS EN BIENES PATRIMONIALES. EDIFICIOS Y CONSTRUCCIONES	
<b>Denominación del proyecto</b>	
Plan Municipal de Erradicación del Chabolismo: adquisición de viviendas	
<b>Código de proyecto</b>	<b>Anualidad 2009</b>
	900.000,00€

### Financiación

<b>Recursos propios</b>	<b>Préstamo</b>	<b>Venta de patrimonio</b>
	900.000,00€	
<b>Contrib. especiales</b>	<b>Subvención</b>	<b>Aportación de partic.</b>

<b>Vinculación</b>	<b>Partida</b>
CUALITATIVA	30.431.682.00

<b>Ejercicios anteriores</b>	
<b>Ejercicios futuros</b>	
<b>2010</b>	<b>2011</b>
<b>2012</b>	

<b>Total proyecto</b>	900.000,00€
-----------------------	-------------



<b>Gestor</b>				<b>Núm. orden</b>
Urbanismo				49
<b>ORG</b>	<b>FUNC</b>	<b>ECO</b>	<b>SUBC</b>	<b>Capítulo</b>
30	432	600	05	6

<b>Descripción del gasto</b>	
Urbanismo y Arquitectura. INVERSIÓN NUEVA. ADQUISICIÓN DE TERRENOS	
<b>Denominación del proyecto</b>	
Tercera Ronda	
<b>Código de proyecto</b>	<b>Anualidad 2009</b>
2004 2 PATRI 12	2.000.000,00€

### Financiación

<b>Recursos propios</b>	<b>Préstamo</b>	<b>Venta de patrimonio</b>
	2.000.000,00€	
<b>Contrib. especiales</b>	<b>Subvención</b>	<b>Aportación de partic.</b>

<b>Vinculación</b>	<b>Partida</b>
CUALITATIVA	30.432.600.05

<b>Ejercicios anteriores</b>	
<b>Ejercicios futuros</b>	
<b>2010</b>	<b>2011</b>
<b>2012</b>	

<b>Total proyecto</b>	2.000.000,00€
-----------------------	---------------



<b>Gestor</b>				<b>Núm. orden</b>
Urbanismo				50
<b>ORG</b>	<b>FUNC</b>	<b>ECO</b>	<b>SUBC</b>	<b>Capítulo</b>
30	432	600	05	6

<b>Descripción del gasto</b>	
Urbanismo y Arquitectura. INVERSIÓN NUEVA. ADQUISICIÓN DE TERRENOS	
<b>Denominación del proyecto</b>	
Resoluciones y sentencias	
<b>Código de proyecto</b>	<b>Anualidad 2009</b>
2006 4 10 8	300.000,00€

### Financiación

<b>Recursos propios</b>	<b>Préstamo</b>	<b>Venta de patrimonio</b>
300.000,00€		
<b>Contrib. especiales</b>	<b>Subvención</b>	<b>Aportación de partic.</b>

<b>Vinculación</b>	<b>Partida</b>
NO VINC.	30.432.600.05

<b>Ejercicios anteriores</b>	
<b>Ejercicios futuros</b>	
<b>2010</b>	<b>2011</b>
<b>2012</b>	

<b>Total proyecto</b>	300.000,00€
-----------------------	-------------



<b>Gestor</b> Urbanismo	<b>Núm. orden</b> 51
<b>ORG</b> 30   <b>FUNC</b> 432   <b>ECO</b> 600   <b>SUBC</b> 05	<b>Capítulo</b> 6

<b>Descripción del gasto</b> Urbanismo y Arquitectura. INVERSIÓN NUEVA. ADQUISICIÓN DE TERRENOS	
<b>Denominación del proyecto</b> Conexión Atocha Alta-Orillamar	
<b>Código de proyecto</b> 2007 3 40 6	<b>Anualidad 2009</b> 400.000,00€

### Financiación

<b>Recursos propios</b> [ ]	<b>Préstamo</b> 400.000,00€	<b>Venta de patrimonio</b> [ ]
<b>Contrib. especiales</b> [ ]	<b>Subvención</b> [ ]	<b>Aportación de partic.</b> [ ]

<b>Vinculación</b> CUALITATIVA	<b>Partida</b> 30.432.600.05
-----------------------------------	---------------------------------

<b>Ejercicios anteriores</b>	350.000,00€	
<b>Ejercicios futuros</b>		
2010 [ ]	2011 [ ]	2012 [ ]

<b>Total proyecto</b>	750.000,00€
-----------------------	-------------



<b>Gestor</b>				<b>Núm. orden</b>
Urbanismo				52
<b>ORG</b>	<b>FUNC</b>	<b>ECO</b>	<b>SUBC</b>	<b>Capítulo</b>
30	432	601	06	6

<b>Descripción del gasto</b>	
Urbanismo y Arquitectura. INVERSIÓN NUEVA. CUOTAS DE URBANIZACIÓN	
<b>Denominación del proyecto</b>	
Urbanismo y Arquitectura. INVERSIÓN NUEVA. CUOTAS DE URBANIZACIÓN	
<b>Código de proyecto</b>	<b>Anualidad 2009</b>
2006 4 10 9	200.000,00€

### Financiación

<b>Recursos propios</b>	<b>Préstamo</b>	<b>Venta de patrimonio</b>
200.000,00€		
<b>Contrib. especiales</b>	<b>Subvención</b>	<b>Aportación de partic.</b>

<b>Vinculación</b>	<b>Partida</b>
NO VINC.	30.432.601.06

<b>Ejercicios anteriores</b>	
<b>Ejercicios futuros</b>	
<b>2010</b>	<b>2011</b>
<b>2012</b>	

<b>Total proyecto</b>	200.000,00€
-----------------------	-------------





<b>Gestor</b>				<b>Núm. orden</b>
Urbanismo				53
<b>ORG</b>	<b>FUNC</b>	<b>ECO</b>	<b>SUBC</b>	<b>Capítulo</b>
30	432	601	06	6

<b>Descripción del gasto</b>	
Urbanismo y Arquitectura. INVERSIÓN NUEVA. CUOTAS DE URBANIZACIÓN	
<b>Denominación del proyecto</b>	
Cuotas de urbanización: parque Ofimático	
<b>Código de proyecto</b>	<b>Anualidad 2009</b>
2007 2 40 17	300.000,00€

### Financiación

<b>Recursos propios</b>	<b>Préstamo</b>	<b>Venta de patrimonio</b>
300.000,00€		
<b>Contrib. especiales</b>	<b>Subvención</b>	<b>Aportación de partic.</b>

<b>Vinculación</b>	<b>Partida</b>
CUALITATIVA	30.432.601.06

<b>Ejercicios anteriores</b>	415.578,79€	
<b>Ejercicios futuros</b>		
<b>2010</b>	<b>2011</b>	<b>2012</b>
592.345,00€		

<b>Total proyecto</b>	1.307.923,79€
-----------------------	---------------

<b>Gestor</b>				<b>Núm. orden</b>
Urbanismo				54
<b>ORG</b>	<b>FUNC</b>	<b>ECO</b>	<b>SUBC</b>	<b>Capítulo</b>
30	432	601	07	6

<b>Descripción del gasto</b>	
Urbanismo y Arquitectura. INVERSIÓN NUEVA. OBRAS DE URBANIZACIÓN	
<b>Denominación del proyecto</b>	
Demolición y urbanización EL.H4.01 y VL.04.01, espacio público en Nostían y demolición y urbanización en calle Nicaragua	
<b>Código de proyecto</b>	<b>Anualidad 2009</b>
2006 2 10 4	361.286,00€

### Financiación

<b>Recursos propios</b>	<b>Préstamo</b>	<b>Venta de patrimonio</b>
361.286,00€		
<b>Contrib. especiales</b>	<b>Subvención</b>	<b>Aportación de partic.</b>

<b>Vinculación</b>	<b>Partida</b>
CUALITATIVA	30.432.601.07

<b>Ejercicios anteriores</b>	
<b>Ejercicios futuros</b>	
<b>2010</b>	<b>2011</b>
<b>2012</b>	

<b>Total proyecto</b>	361.286,00€
-----------------------	-------------



<b>Gestor</b>				<b>Núm. orden</b>
Urbanismo				55
<b>ORG</b>	<b>FUNC</b>	<b>ECO</b>	<b>SUBC</b>	<b>Capítulo</b>
30	432	623	00	6

<b>Descripción del gasto</b>
Urbanismo y Arquitectura. INVERSIÓN NUEVA. MAQUINARIA, INSTALACIONES Y UTILLAJE
<b>Denominación del proyecto</b>
Urbanismo y Arquitectura. INVERSIÓN NUEVA. MAQUINARIA, INSTALACIONES Y UTILLAJE
<b>Código de proyecto</b>
<b>Anualidad 2009</b>
5.000,00€

### Financiación

<b>Recursos propios</b>	<b>Préstamo</b>	<b>Venta de patrimonio</b>
5.000,00€		
<b>Contrib. especiales</b>	<b>Subvención</b>	<b>Aportación de partic.</b>

<b>Vinculación</b>	<b>Partida</b>
NO VINC.	30.432.623.00

<b>Ejercicios anteriores</b>	
<b>Ejercicios futuros</b>	
<b>2010</b>	<b>2011</b>
<b>2012</b>	

<b>Total proyecto</b>	5.000,00€
-----------------------	-----------



<b>Gestor</b>				<b>Núm. orden</b>
Urbanismo				56
<b>ORG</b>	<b>FUNC</b>	<b>ECO</b>	<b>SUBC</b>	<b>Capítulo</b>
30	432	623	00	6

<b>Descripción del gasto</b>	
Urbanismo y Arquitectura. INVERSIÓN NUEVA. MAQUINARIA, INSTALACIONES Y UTILLAJE	
<b>Denominación del proyecto</b>	
Adquisición de GPS para trabajos topográficos	
<b>Código de proyecto</b>	<b>Anualidad 2009</b>
	12.000,00€

### Financiación

<b>Recursos propios</b>	<b>Préstamo</b>	<b>Venta de patrimonio</b>
12.000,00€		
<b>Contrib. especiales</b>	<b>Subvención</b>	<b>Aportación de partic.</b>

<b>Vinculación</b>	<b>Partida</b>
NO VINC.	30.432.623.00

<b>Ejercicios anteriores</b>	
<b>Ejercicios futuros</b>	
<b>2010</b>	<b>2011</b>
<b>2012</b>	

<b>Total proyecto</b>	12.000,00€
-----------------------	------------



<b>Gestor</b>				<b>Núm. orden</b>
Urbanismo				57
<b>ORG</b>	<b>FUNC</b>	<b>ECO</b>	<b>SUBC</b>	<b>Capítulo</b>
30	432	625	00	6

<b>Descripción del gasto</b>	
Urbanismo y Arquitectura. INVERSIÓN NUEVA. MOBILIARIO Y ENSERES	
<b>Denominación del proyecto</b>	
Placas identificativas de licencias	
<b>Código de proyecto</b>	<b>Anualidad 2009</b>
	5.000,00€

### Financiación

<b>Recursos propios</b>	<b>Préstamo</b>	<b>Venta de patrimonio</b>
5.000,00€		
<b>Contrib. especiales</b>	<b>Subvención</b>	<b>Aportación de partic.</b>

<b>Vinculación</b>	<b>Partida</b>
NO VINC.	30.432.625.00

<b>Ejercicios anteriores</b>		
<b>Ejercicios futuros</b>		
<b>2010</b>	<b>2011</b>	<b>2012</b>

<b>Total proyecto</b>	5.000,00€
-----------------------	-----------



<b>Gestor</b>				<b>Núm. orden</b>
Urbanismo				58
<b>ORG</b>	<b>FUNC</b>	<b>ECO</b>	<b>SUBC</b>	<b>Capítulo</b>
30	432	625	00	6

<b>Descripción del gasto</b>	
Urbanismo y Arquitectura. INVERSIÓN NUEVA. MOBILIARIO Y ENSERES	
<b>Denominación del proyecto</b>	
Urbanismo y Arquitectura. INVERSIÓN NUEVA. MOBILIARIO Y ENSERES	
<b>Código de proyecto</b>	<b>Anualidad 2009</b>
	6.000,00€

### Financiación

<b>Recursos propios</b>	<b>Préstamo</b>	<b>Venta de patrimonio</b>
6.000,00€		
<b>Contrib. especiales</b>	<b>Subvención</b>	<b>Aportación de partic.</b>

<b>Vinculación</b>	<b>Partida</b>
NO VINC.	30.432.625.00

<b>Ejercicios anteriores</b>	
<b>Ejercicios futuros</b>	
<b>2010</b>	<b>2011</b> <b>2012</b>

<b>Total proyecto</b>	6.000,00€
-----------------------	-----------

<b>Gestor</b>				<b>Núm. orden</b>
Urbanismo				59
<b>ORG</b>	<b>FUNC</b>	<b>ECO</b>	<b>SUBC</b>	<b>Capítulo</b>
30	432	780	00	7

<b>Descripción del gasto</b>
Urbanismo y Arquitectura. TRANSFERENCIAS DE CAPITAL
<b>Denominación del proyecto</b>
Ayudas para reforma de locales en la zona de la calle Orzán y Juan Canalejo para disminución de la contaminación acústica
<b>Código de proyecto</b>
<b>Anualidad 2009</b>
120.000,00€

### Financiación

<b>Recursos propios</b>	<b>Préstamo</b>	<b>Venta de patrimonio</b>
120.000,00€		
<b>Contrib. especiales</b>	<b>Subvención</b>	<b>Aportación de partic.</b>

<b>Vinculación</b>	<b>Partida</b>
CUALITATIVA	30.432.780.00

<b>Ejercicios anteriores</b>	
<b>Ejercicios futuros</b>	
<b>2010</b>	<b>2011</b>
<b>2012</b>	

<b>Total proyecto</b>	120.000,00€
-----------------------	-------------



<b>Gestor</b>				<b>Núm. orden</b>
Infraestructuras				60
<b>ORG</b>	<b>FUNC</b>	<b>ECO</b>	<b>SUBC</b>	<b>Capítulo</b>
30	443	622	00	6

<b>Descripción del gasto</b>	
Cementerios y servicios funerarios. INVERSIÓN NUEVA. EDIFICIOS Y OTRAS CONSTRUCCIONES	
<b>Denominación del proyecto</b>	
Ampliación del cementerio de Feáns	
<b>Código de proyecto</b>	<b>Anualidad 2009</b>
2005 2 42 2	281.957,75€

### Financiación

<b>Recursos propios</b>	<b>Préstamo</b>	<b>Venta de patrimonio</b>
	281.957,75€	
<b>Contrib. especiales</b>	<b>Subvención</b>	<b>Aportación de partic.</b>

<b>Vinculación</b>	<b>Partida</b>
CUALITATIVA	30.443.622.00

<b>Ejercicios anteriores</b>	175.000,00€	
<b>Ejercicios futuros</b>		
2010	2011	2012

<b>Total proyecto</b>	456.957,75€
-----------------------	-------------



<b>Gestor</b>				<b>Núm. orden</b>
Infraestructuras				61
<b>ORG</b>	<b>FUNC</b>	<b>ECO</b>	<b>SUBC</b>	<b>Capítulo</b>
30	443	623	00	6

<b>Descripción del gasto</b>
Cementerios y servicios funerarios. INVERSIÓN NUEVA. MAQUINARIA, INSTALACIONES Y UTILLAJE
<b>Denominación del proyecto</b>
Cementerios y servicios funerarios. INVERSIÓN NUEVA. MAQUINARIA, INSTALACIONES Y UTILLAJE
<b>Código de proyecto</b>
<b>A anualidad 2009</b>
35.000,00€

### Financiación

<b>Recursos propios</b>	<b>Préstamo</b>	<b>Venta de patrimonio</b>
35.000,00€		
<b>Contrib. especiales</b>	<b>Subvención</b>	<b>Aportación de partic.</b>

<b>Vinculación</b>	<b>Partida</b>
NO VINC.	30.443.623.00

<b>Ejercicios anteriores</b>	
<b>Ejercicios futuros</b>	
<b>2010</b>	<b>2011</b>
<b>2012</b>	

<b>Total proyecto</b>	35.000,00€
-----------------------	------------



<b>Gestor</b>				<b>Núm. orden</b>
Infraestructuras				62
<b>ORG</b>	<b>FUNC</b>	<b>ECO</b>	<b>SUBC</b>	<b>Capítulo</b>
30	443	625	00	6

<b>Descripción del gasto</b>
Cementerios y servicios funerarios. INVERSIÓN NUEVA. MOBILIARIO Y ENSERES
<b>Denominación del proyecto</b>
Cementerios y servicios funerarios. INVERSIÓN NUEVA. MOBILIARIO Y ENSERES
<b>Código de proyecto</b>
<b>Anualidad 2009</b>
4.000,00€

### Financiación

<b>Recursos propios</b>	<b>Préstamo</b>	<b>Venta de patrimonio</b>
4.000,00€		
<b>Contrib. especiales</b>	<b>Subvención</b>	<b>Aportación de partic.</b>

<b>Vinculación</b>	<b>Partida</b>
NO VINC.	30.443.625.00

<b>Ejercicios anteriores</b>	
<b>Ejercicios futuros</b>	
<b>2010</b>	<b>2011</b>
<b>2012</b>	

<b>Total proyecto</b>	4.000,00€
-----------------------	-----------



<b>Gestor</b>				<b>Núm. orden</b>
Infraestructuras				63
<b>ORG</b>	<b>FUNC</b>	<b>ECO</b>	<b>SUBC</b>	<b>Capítulo</b>
30	443	632	00	6

<b>Descripción del gasto</b>
Cementerios y servicios funerarios. INVERSIÓN DE REPOSICIÓN. EDIFICIOS Y CONSTRUCCIONES
<b>Denominación del proyecto</b>
Obras de reposición varias en los cementerios municipales
<b>Código de proyecto</b>
<b>Anualidad 2009</b>
75.000,00€

### Financiación

<b>Recursos propios</b>	<b>Préstamo</b>	<b>Venta de patrimonio</b>
	75.000,00€	
<b>Contrib. especiales</b>	<b>Subvención</b>	<b>Aportación de partic.</b>

<b>Vinculación</b>	<b>Partida</b>
CUALITATIVA	30.443.632.00

<b>Ejercicios anteriores</b>	
<b>Ejercicios futuros</b>	
<b>2010</b>	<b>2011</b>
<b>2012</b>	

<b>Total proyecto</b>	75.000,00€
-----------------------	------------



<b>Gestor</b>				<b>Núm. orden</b>
Infraestructuras				64
<b>ORG</b>	<b>FUNC</b>	<b>ECO</b>	<b>SUBC</b>	<b>Capítulo</b>
30	622	623	00	6

<b>Descripción del gasto</b>	
Comercio interior. INVERSIÓN NUEVA. MAQUINARIA, INSTALACIONES Y UTILLAJE	
<b>Denominación del proyecto</b>	
Comercio interior. INVERSIÓN NUEVA. MAQUINARIA, INSTALACIONES Y UTILLAJE	
<b>Código de proyecto</b>	<b>Anualidad 2009</b>
	2.000,00€

### Financiación

<b>Recursos propios</b>	<b>Préstamo</b>	<b>Venta de patrimonio</b>
2.000,00€		
<b>Contrib. especiales</b>	<b>Subvención</b>	<b>Aportación de partic.</b>

<b>Vinculación</b>	<b>Partida</b>
NO VINC.	30.622.623.00

<b>Ejercicios anteriores</b>	
<b>Ejercicios futuros</b>	
<b>2010</b>	<b>2011</b>
<b>2012</b>	

<b>Total proyecto</b>	2.000,00€
-----------------------	-----------



<b>Gestor</b>				<b>Núm. orden</b>
Infraestructuras				65
<b>ORG</b>	<b>FUNC</b>	<b>ECO</b>	<b>SUBC</b>	<b>Capítulo</b>
30	622	623	00	6

<b>Descripción del gasto</b>
Comercio interior. INVERSIÓN NUEVA. MAQUINARIA, INSTALACIONES Y UTILLAJE
<b>Denominación del proyecto</b>
Acondicionamiento de las instalaciones del mercado de San Agustín para la instalación de una fábrica de hielo
<b>Código de proyecto</b>
<b>Anualidad 2009</b>
23.800,00€

### Financiación

<b>Recursos propios</b>	<b>Préstamo</b>	<b>Venta de patrimonio</b>
23.800,00€		
<b>Contrib. especiales</b>	<b>Subvención</b>	<b>Aportación de partic.</b>

<b>Vinculación</b>	<b>Partida</b>
CUALITATIVA	30.622.623.00

<b>Ejercicios anteriores</b>	
<b>Ejercicios futuros</b>	
<b>2010</b>	<b>2011</b>
<b>2012</b>	

<b>Total proyecto</b>	23.800,00€
-----------------------	------------



<b>Gestor</b>				<b>Núm. orden</b>
Infraestructuras				66
<b>ORG</b>	<b>FUNC</b>	<b>ECO</b>	<b>SUBC</b>	<b>Capítulo</b>
30	622	625	00	6

<b>Descripción del gasto</b>	
Comercio interior. INVERSIÓN NUEVA. MOBILIARIO Y ENSERES	
<b>Denominación del proyecto</b>	
Comercio interior. INVERSIÓN NUEVA. MOBILIARIO Y ENSERES	
<b>Código de proyecto</b>	<b>Anualidad 2009</b>
	2.000,00€

### Financiación

<b>Recursos propios</b>	<b>Préstamo</b>	<b>Venta de patrimonio</b>
2.000,00€		
<b>Contrib. especiales</b>	<b>Subvención</b>	<b>Aportación de partic.</b>

<b>Vinculación</b>	<b>Partida</b>
NO VINC.	30.622.625.00

<b>Ejercicios anteriores</b>	
<b>Ejercicios futuros</b>	
<b>2010</b>	<b>2011</b>
<b>2012</b>	

<b>Total proyecto</b>	2.000,00€
-----------------------	-----------



<b>Gestor</b>				<b>Núm. orden</b>
Infraestructuras				67
<b>ORG</b>	<b>FUNC</b>	<b>ECO</b>	<b>SUBC</b>	<b>Capítulo</b>
30	622	627	02	6

<b>Descripción del gasto</b>	
Comercio interior., COMPENSACIONES INVERSIONES MATADERO MUNICIPAL	
<b>Denominación del proyecto</b>	
Comercio interior., COMPENSACIONES INVERSIONES MATADERO MUNICIPAL	
<b>Código de proyecto</b>	<b>A anualidad 2009</b>
	197.132,18€

### Financiación

<b>Recursos propios</b>	<b>Préstamo</b>	<b>Venta de patrimonio</b>
197.132,18€		
<b>Contrib. especiales</b>	<b>Subvención</b>	<b>Aportación de partic.</b>

<b>Vinculación</b>	<b>Partida</b>
CUALITATIVA	30.622.627.02

<b>Ejercicios anteriores</b>	
<b>Ejercicios futuros</b>	
<b>2010</b>	<b>2011</b>
<b>2012</b>	

<b>Total proyecto</b>	197.132,18€
-----------------------	-------------



<b>Gestor</b> Infraestructuras				<b>Núm. orden</b> 68
<b>ORG</b> 30	<b>FUNC</b> 622	<b>ECO</b> 632	<b>SUBC</b> 00	<b>Capítulo</b> 6

<b>Descripción del gasto</b> Comercio interior. INVERSIÓN DE REPOSICIÓN. EDIFICIOS Y CONSTRUCCIONES	
<b>Denominación del proyecto</b> Instalación de climatización en el mercado municipal de Elviña	
<b>Código de proyecto</b> 2007 4 40 14	<b>Anualidad 2009</b> 155.000,00€

### Financiación

<b>Recursos propios</b> [ ]	<b>Préstamo</b> 155.000,00€	<b>Venta de patrimonio</b> [ ]
<b>Contrib. especiales</b> [ ]	<b>Subvención</b> [ ]	<b>Aportación de partic.</b> [ ]

<b>Vinculación</b> CUALITATIVA	<b>Partida</b> 30.622.632.00
-----------------------------------	---------------------------------

<b>Ejercicios anteriores</b> [ ]		
<b>Ejercicios futuros</b>		
2010 [ ]	2011 [ ]	2012 [ ]

<b>Total proyecto</b>	155.000,00€
-----------------------	-------------





<b>Gestor</b>				<b>Núm. orden</b>
Infraestructuras				69
<b>ORG</b>	<b>FUNC</b>	<b>ECO</b>	<b>SUBC</b>	<b>Capítulo</b>
31	121	623	01	6

<b>Descripción del gasto</b>
Administración General. Material técnico y herramientas para Talleres y Sección Técnica
<b>Denominación del proyecto</b>
Administración General. Material técnico y herramientas para Talleres y Sección Técnica
<b>Código de proyecto</b>
<b>Anualidad 2009</b>
47.450,00€

### Financiación

<b>Recursos propios</b>	<b>Préstamo</b>	<b>Venta de patrimonio</b>
47.450,00€		
<b>Contrib. especiales</b>	<b>Subvención</b>	<b>Aportación de partic.</b>

<b>Vinculación</b>	<b>Partida</b>
NO VINC.	31.121.623.01

<b>Ejercicios anteriores</b>	
<b>Ejercicios futuros</b>	
<b>2010</b>	<b>2011</b>
<b>2012</b>	

<b>Total proyecto</b>	47.450,00€
-----------------------	------------



<b>Gestor</b>				<b>Núm. orden</b>
Infraestructuras				70
<b>ORG</b>	<b>FUNC</b>	<b>ECO</b>	<b>SUBC</b>	<b>Capítulo</b>
31	121	625	00	6

<b>Descripción del gasto</b>	
Administración General. INVERSIÓN NUEVA. MOBILIARIO Y ENSERES	
<b>Denominación del proyecto</b>	
Mobiliario para el Servicio de Infraestructuras	
<b>Código de proyecto</b>	<b>Anualidad 2009</b>
	3.000,00€

### Financiación

<b>Recursos propios</b>	<b>Préstamo</b>	<b>Venta de patrimonio</b>
3.000,00€		
<b>Contrib. especiales</b>	<b>Subvención</b>	<b>Aportación de partic.</b>

<b>Vinculación</b>	<b>Partida</b>
NO VINC.	31.121.625.00

<b>Ejercicios anteriores</b>	
<b>Ejercicios futuros</b>	
<b>2010</b>	<b>2011</b>
<b>2012</b>	

<b>Total proyecto</b>	3.000,00€
-----------------------	-----------



<b>Gestor</b>				<b>Núm. orden</b>
Infraestructuras				71
<b>ORG</b>	<b>FUNC</b>	<b>ECO</b>	<b>SUBC</b>	<b>Capítulo</b>
31	433	601	09	6

<b>Descripción del gasto</b>
Alumbrado. PROYECTOS DE ALUMBRADO DE VÍAS PÚBLICAS
<b>Denominación del proyecto</b>
Proyectos de inversión de alumbrado público en diversas zonas de la ciudad (mejora de iluminación en C/ Alférez Provisional, C/ Orzán, Plaza Recife y otras)
<b>Código de proyecto</b>
<b>Anualidad 2009</b>
94.140,00€

### Financiación

<b>Recursos propios</b>	<b>Préstamo</b>	<b>Venta de patrimonio</b>
	94.140,00€	
<b>Contrib. especiales</b>	<b>Subvención</b>	<b>Aportación de partic.</b>

<b>Vinculación</b>	<b>Partida</b>
CUALITATIVA	31.433.601.09

<b>Ejercicios anteriores</b>	
<b>Ejercicios futuros</b>	
<b>2010</b>	<b>2011</b>
<b>2012</b>	

<b>Total proyecto</b>	94.140,00€
-----------------------	------------



<b>Gestor</b>				<b>Núm. orden</b>
Infraestructuras				72
<b>ORG</b>	<b>FUNC</b>	<b>ECO</b>	<b>SUBC</b>	<b>Capítulo</b>
31	433	611	00	6

<b>Descripción del gasto</b>	
Alumbrado. OTRAS INV. REPOSICIÓN ALUMBRADO	
<b>Denominación del proyecto</b>	
Adaptación de globos y luminarias a la normativa medioambiental	
<b>Código de proyecto</b>	<b>Anualidad 2009</b>
2007 2 40 2	62.760,00€

### Financiación

<b>Recursos propios</b>	<b>Préstamo</b>	<b>Venta de patrimonio</b>
	62.760,00€	
<b>Contrib. especiales</b>	<b>Subvención</b>	<b>Aportación de partic.</b>

<b>Vinculación</b>	<b>Partida</b>
CUALITATIVA	31.433.611.00

<b>Ejercicios anteriores</b>	
<b>Ejercicios futuros</b>	
<b>2010</b>	<b>2011</b>
<b>2012</b>	

<b>Total proyecto</b>	62.760,00€
-----------------------	------------



<b>Gestor</b>				<b>Núm. orden</b>
Infraestructuras				73
<b>ORG</b>	<b>FUNC</b>	<b>ECO</b>	<b>SUBC</b>	<b>Capítulo</b>
31	433	611	00	6

<b>Descripción del gasto</b>	
Alumbrado. OTRAS INV. REPOSICIÓN ALUMBRADO	
<b>Denominación del proyecto</b>	
Alumbrado en la Ciudad Vieja	
<b>Código de proyecto</b>	<b>Anualidad 2009</b>
2007 4 40 3	30.000,00€

### Financiación

<b>Recursos propios</b>	<b>Préstamo</b>	<b>Venta de patrimonio</b>
30.000,00€		
<b>Contrib. especiales</b>	<b>Subvención</b>	<b>Aportación de partic.</b>

<b>Vinculación</b>	<b>Partida</b>
NO VINC.	31.433.611.00

<b>Ejercicios anteriores</b>	
<b>Ejercicios futuros</b>	
<b>2010</b>	<b>2011</b>
<b>2012</b>	

<b>Total proyecto</b>	30.000,00€
-----------------------	------------



<b>Gestor</b>				<b>Núm. orden</b>
Infraestructuras				74
<b>ORG</b>	<b>FUNC</b>	<b>ECO</b>	<b>SUBC</b>	<b>Capítulo</b>
31	433	611	00	6

<b>Descripción del gasto</b>	
Alumbrado. OTRAS INV. REPOSICIÓN ALUMBRADO	
<b>Denominación del proyecto</b>	
Mejora del alumbrado en la urbanización Breogán, 2ª etapa	
<b>Código de proyecto</b>	<b>Anualidad 2009</b>
2008 2 31 2	100.000,00€

### Financiación

<b>Recursos propios</b>	<b>Préstamo</b>	<b>Venta de patrimonio</b>
	100.000,00€	
<b>Contrib. especiales</b>	<b>Subvención</b>	<b>Aportación de partic.</b>

<b>Vinculación</b>	<b>Partida</b>
CUALITATIVA	31.433.611.00

<b>Ejercicios anteriores</b>	
<b>Ejercicios futuros</b>	
<b>2010</b>	<b>2011</b>
<b>2012</b>	

<b>Total proyecto</b>	100.000,00€
-----------------------	-------------



<b>Gestor</b>				<b>Núm. orden</b>
Infraestructuras				75
<b>ORG</b>	<b>FUNC</b>	<b>ECO</b>	<b>SUBC</b>	<b>Capítulo</b>
31	433	611	00	6

<b>Descripción del gasto</b>	
Alumbrado. OTRAS INV. REPOSICIÓN ALUMBRADO	
<b>Denominación del proyecto</b>	
Sustitución de lámparas de mercurio	
<b>Código de proyecto</b>	<b>Anualidad 2009</b>
	58.000,00€

### Financiación

<b>Recursos propios</b>	<b>Préstamo</b>	<b>Venta de patrimonio</b>
58.000,00€		
<b>Contrib. especiales</b>	<b>Subvención</b>	<b>Aportación de partic.</b>

<b>Vinculación</b>	<b>Partida</b>
NO VINC.	31.433.611.00

<b>Ejercicios anteriores</b>	
<b>Ejercicios futuros</b>	
<b>2010</b>	<b>2011</b>
58.000,00€	58.000,00€
<b>2012</b>	
58.000,00€	

<b>Total proyecto</b>	232.000,00€
-----------------------	-------------



<b>Gestor</b>				<b>Núm. orden</b>
Infraestructuras				76
<b>ORG</b>	<b>FUNC</b>	<b>ECO</b>	<b>SUBC</b>	<b>Capítulo</b>
31	433	611	00	6

<b>Descripción del gasto</b>	
Alumbrado. OTRAS INV. REPOSICIÓN ALUMBRADO	
<b>Denominación del proyecto</b>	
Reposición de alumbrado en diferentes zonas de la ciudad (Parque Europa, C/ Río Monelos y otras)	
<b>Código de proyecto</b>	<b>Anualidad 2009</b>
	98.324,00€

### Financiación

<b>Recursos propios</b>	<b>Préstamo</b>	<b>Venta de patrimonio</b>
	98.324,00€	
<b>Contrib. especiales</b>	<b>Subvención</b>	<b>Aportación de partic.</b>

<b>Vinculación</b>	<b>Partida</b>
CUALITATIVA	31.433.611.00

<b>Ejercicios anteriores</b>	
<b>Ejercicios futuros</b>	
<b>2010</b>	<b>2011</b>
<b>2012</b>	

<b>Total proyecto</b>	98.324,00€
-----------------------	------------





<b>Gestor</b>				<b>Núm. orden</b>
Infraestructuras				77
<b>ORG</b>	<b>FUNC</b>	<b>ECO</b>	<b>SUBC</b>	<b>Capítulo</b>
31	433	623	00	6

<b>Descripción del gasto</b>
Alumbrado. INVERSIÓN NUEVA. MAQUINARIA, INSTALACIONES Y UTILLAJE
<b>Denominación del proyecto</b>
Alumbrado. INVERSIÓN NUEVA. MAQUINARIA, INSTALACIONES Y UTILLAJE
<b>Código de proyecto</b>
<b>A anualidad 2009</b>
8.000,00€

### Financiación

<b>Recursos propios</b>	<b>Préstamo</b>	<b>Venta de patrimonio</b>
8.000,00€		
<b>Contrib. especiales</b>	<b>Subvención</b>	<b>Aportación de partic.</b>

<b>Vinculación</b>	<b>Partida</b>
NO VINC.	31.433.623.00

<b>Ejercicios anteriores</b>	
<b>Ejercicios futuros</b>	
<b>2010</b>	<b>2011</b>
<b>2012</b>	

<b>Total proyecto</b>	8.000,00€
-----------------------	-----------

<b>Gestor</b>				<b>Núm. orden</b>
Infraestructuras				78
<b>ORG</b>	<b>FUNC</b>	<b>ECO</b>	<b>SUBC</b>	<b>Capítulo</b>
31	435	632	02	6

<b>Descripción del gasto</b>
Fuentes públicas. INVERSIÓN DE REPOSICIÓN. REPARACIÓN DE FUENTES PÚBLICAS
<b>Denominación del proyecto</b>
Fuentes públicas. INVERSIÓN DE REPOSICIÓN. REPARACIÓN DE FUENTES PÚBLICAS
<b>Código de proyecto</b>
<b>Anualidad 2009</b>
5.000,00€

### Financiación

<b>Recursos propios</b>	<b>Préstamo</b>	<b>Venta de patrimonio</b>
5.000,00€		
<b>Contrib. especiales</b>	<b>Subvención</b>	<b>Aportación de partic.</b>

<b>Vinculación</b>	<b>Partida</b>
NO VINC.	31.435.632.02

<b>Ejercicios anteriores</b>	
<b>Ejercicios futuros</b>	
<b>2010</b>	<b>2011</b>
<b>2012</b>	

<b>Total proyecto</b>	5.000,00€
-----------------------	-----------



<b>Gestor</b>				<b>Núm. orden</b>
Infraestructuras				79
<b>ORG</b>	<b>FUNC</b>	<b>ECO</b>	<b>SUBC</b>	<b>Capítulo</b>
31	436	601	11	6

<b>Descripción del gasto</b>	
Parques, jardines y playas. MOBILIARIO URBANO EN JARDINES	
<b>Denominación del proyecto</b>	
Mejoras en diversas áreas infantiles de la ciudad: Parque Europa, parque de Vioño, plaza de Vigo, paseo de Los Puentes y otras	
<b>Código de proyecto</b>	<b>Anualidad 2009</b>
2008 2 31 5	200.000,00€

### Financiación

<b>Recursos propios</b>	<b>Préstamo</b>	<b>Venta de patrimonio</b>
100.000,00€	100.000,00€	
<b>Contrib. especiales</b>	<b>Subvención</b>	<b>Aportación de partic.</b>

<b>Vinculación</b>	<b>Partida</b>
CUALITATIVA	31.436.601.11

<b>Ejercicios anteriores</b>	
<b>Ejercicios futuros</b>	
<b>2010</b>	<b>2011</b>
<b>2012</b>	

<b>Total proyecto</b>	200.000,00€
-----------------------	-------------



<b>Gestor</b>				<b>Núm. orden</b>
Infraestructuras				80
<b>ORG</b>	<b>FUNC</b>	<b>ECO</b>	<b>SUBC</b>	<b>Capítulo</b>
31	436	601	11	6

<b>Descripción del gasto</b>	
Parques, jardines y playas. MOBILIARIO URBANO EN JARDINES	
<b>Denominación del proyecto</b>	
Instalación de aparatos de motricidad para ejercicio físico destinados a personas mayores en Los Rosales, Monte Alto y otras zonas de la ciudad	
<b>Código de proyecto</b>	<b>Anualidad 2009</b>
2008 4 31 3	60.000,00€

### Financiación

<b>Recursos propios</b>	<b>Préstamo</b>	<b>Venta de patrimonio</b>
60.000,00€		
<b>Contrib. especiales</b>	<b>Subvención</b>	<b>Aportación de partic.</b>

<b>Vinculación</b>	<b>Partida</b>
NO VINC.	31.436.601.11

<b>Ejercicios anteriores</b>	
<b>Ejercicios futuros</b>	
<b>2010</b>	<b>2011</b>
<b>2012</b>	

<b>Total proyecto</b>	60.000,00€
-----------------------	------------



<b>Gestor</b>				<b>Núm. orden</b>
Infraestructuras				81
<b>ORG</b>	<b>FUNC</b>	<b>ECO</b>	<b>SUBC</b>	<b>Capítulo</b>
31	436	601	11	6

<b>Descripción del gasto</b>
Parques, jardines y playas. MOBILIARIO URBANO EN JARDINES
<b>Denominación del proyecto</b>
Adquisición e instalación de urinarios automáticos para el parque de Santa Margarita
<b>Código de proyecto</b>
<b>Anualidad 2009</b>
65.000,00€

### Financiación

<b>Recursos propios</b>	<b>Préstamo</b>	<b>Venta de patrimonio</b>
65.000,00€		
<b>Contrib. especiales</b>	<b>Subvención</b>	<b>Aportación de partic.</b>

<b>Vinculación</b>	<b>Partida</b>
NO VINC.	31.436.601.11

<b>Ejercicios anteriores</b>	
<b>Ejercicios futuros</b>	
<b>2010</b>	<b>2011</b>
<b>2012</b>	

<b>Total proyecto</b>	65.000,00€
-----------------------	------------



<b>Gestor</b>				<b>Núm. orden</b>
Infraestructuras				82
<b>ORG</b>	<b>FUNC</b>	<b>ECO</b>	<b>SUBC</b>	<b>Capítulo</b>
31	436	601	11	6

<b>Descripción del gasto</b>	
Parques, jardines y playas. MOBILIARIO URBANO EN JARDINES	
<b>Denominación del proyecto</b>	
Parques, jardines y playas. MOBILIARIO URBANO EN JARDINES	
<b>Código de proyecto</b>	<b>Anualidad 2009</b>
	125.000,00€

### Financiación

<b>Recursos propios</b>	<b>Préstamo</b>	<b>Venta de patrimonio</b>
125.000,00€		
<b>Contrib. especiales</b>	<b>Subvención</b>	<b>Aportación de partic.</b>

<b>Vinculación</b>	<b>Partida</b>
NO VINC.	31.436.601.11

<b>Ejercicios anteriores</b>	
<b>Ejercicios futuros</b>	
<b>2010</b>	<b>2011</b>
<b>2012</b>	

<b>Total proyecto</b>	125.000,00€
-----------------------	-------------



<b>Gestor</b>				<b>Núm. orden</b>
Infraestructuras				83
<b>ORG</b>	<b>FUNC</b>	<b>ECO</b>	<b>SUBC</b>	<b>Capítulo</b>
31	436	601	12	6

<b>Descripción del gasto</b>	
Parques, jardines y playas. PROYECTOS DE AJARDINAMIENTO	
<b>Denominación del proyecto</b>	
Urbanización parque de Oza, etapas 3ª y 4ª (parte)	
<b>Código de proyecto</b>	<b>Anualidad 2009</b>
2006 2 40 4	1.218.888,32€

### Financiación

<b>Recursos propios</b>	<b>Préstamo</b>	<b>Venta de patrimonio</b>
	1.218.888,32€	
<b>Contrib. especiales</b>	<b>Subvención</b>	<b>Aportación de partic.</b>

<b>Vinculación</b>	<b>Partida</b>
CUALITATIVA	31.436.601.12

<b>Ejercicios anteriores</b>	
<b>Ejercicios futuros</b>	
<b>2010</b>	<b>2011</b>
1.218.888,31€	
	<b>2012</b>

<b>Total proyecto</b>	2.437.776,63€
-----------------------	---------------



<b>Gestor</b>				<b>Núm. orden</b>
Infraestructuras				84
<b>ORG</b>	<b>FUNC</b>	<b>ECO</b>	<b>SUBC</b>	<b>Capítulo</b>
31	436	601	12	6

<b>Descripción del gasto</b>	
Parques, jardines y playas. PROYECTOS DE AJARDINAMIENTO	
<b>Denominación del proyecto</b>	
Acondicionamiento interior de manzana en la calle Alicante Reformado adicional	
<b>Código de proyecto</b>	<b>Anualidad 2009</b>
2007 4 40 20	24.000,00€

### Financiación

<b>Recursos propios</b>	<b>Préstamo</b>	<b>Venta de patrimonio</b>
24.000,00€		
<b>Contrib. especiales</b>	<b>Subvención</b>	<b>Aportación de partic.</b>

<b>Vinculación</b>	<b>Partida</b>
NO VINC.	31.436.601.12

<b>Ejercicios anteriores</b>	
<b>Ejercicios futuros</b>	
<b>2010</b>	<b>2011</b>
<b>2012</b>	

<b>Total proyecto</b>	24.000,00€
-----------------------	------------





<b>Gestor</b>				<b>Núm. orden</b>
Infraestructuras				85
<b>ORG</b>	<b>FUNC</b>	<b>ECO</b>	<b>SUBC</b>	<b>Capítulo</b>
31	436	601	12	6

<b>Descripción del gasto</b>	
Parques, jardines y playas. PROYECTOS DE AJARDINAMIENTO	
<b>Denominación del proyecto</b>	
Renovación del paseo de Méndez Núñez	
<b>Código de proyecto</b>	<b>Anualidad 2009</b>
2007 4 40 6	200.000,00€

### Financiación

<b>Recursos propios</b>	<b>Préstamo</b>	<b>Venta de patrimonio</b>
	200.000,00€	
<b>Contrib. especiales</b>	<b>Subvención</b>	<b>Aportación de partic.</b>

<b>Vinculación</b>	<b>Partida</b>
CUALITATIVA	31.436.601.12

<b>Ejercicios anteriores</b>	
<b>Ejercicios futuros</b>	
<b>2010</b>	<b>2011</b>
<b>2012</b>	

<b>Total proyecto</b>	200.000,00€
-----------------------	-------------



<b>Gestor</b>				<b>Núm. orden</b>
Infraestructuras				86
<b>ORG</b>	<b>FUNC</b>	<b>ECO</b>	<b>SUBC</b>	<b>Capítulo</b>
31	436	601	12	6

<b>Descripción del gasto</b>	
Parques, jardines y playas. PROYECTOS DE AJARDINAMIENTO	
<b>Denominación del proyecto</b>	
Mejora de la plaza de Rafael Dieste y otras	
<b>Código de proyecto</b>	<b>Anualidad 2009</b>
2008 2 31 6	200.000,00€

### Financiación

<b>Recursos propios</b>	<b>Préstamo</b>	<b>Venta de patrimonio</b>
	200.000,00€	
<b>Contrib. especiales</b>	<b>Subvención</b>	<b>Aportación de partic.</b>

<b>Vinculación</b>	<b>Partida</b>
CUALITATIVA	31.436.601.12

<b>Ejercicios anteriores</b>	
<b>Ejercicios futuros</b>	
<b>2010</b>	<b>2011</b>
<b>2012</b>	

<b>Total proyecto</b>	200.000,00€
-----------------------	-------------



<b>Gestor</b>				<b>Núm. orden</b>
Infraestructuras				87
<b>ORG</b>	<b>FUNC</b>	<b>ECO</b>	<b>SUBC</b>	<b>Capítulo</b>
31	436	601	12	6

<b>Descripción del gasto</b>	
Parques, jardines y playas. PROYECTOS DE AJARDINAMIENTO	
<b>Denominación del proyecto</b>	
Mejoras de ajardinamiento en diversas zonas de la ciudad (Matogrande, Plaza Pablo Iglesias, riego en Puga y Parga, riego y drenaje en Adormideras y otras)	
<b>Código de proyecto</b>	<b>Anualidad 2009</b>
2008 4 31 4	175.000,00€

### Financiación

<b>Recursos propios</b>	<b>Préstamo</b>	<b>Venta de patrimonio</b>
	175.000,00€	
<b>Contrib. especiales</b>	<b>Subvención</b>	<b>Aportación de partic.</b>

<b>Vinculación</b>	<b>Partida</b>
CUALITATIVA	31.436.601.12

<b>Ejercicios anteriores</b>	
<b>Ejercicios futuros</b>	
<b>2010</b>	<b>2011</b>
<b>2012</b>	

<b>Total proyecto</b>	175.000,00€
-----------------------	-------------



<b>Gestor</b>				<b>Núm. orden</b>
Infraestructuras				88
<b>ORG</b>	<b>FUNC</b>	<b>ECO</b>	<b>SUBC</b>	<b>Capítulo</b>
31	436	601	12	6

<b>Descripción del gasto</b>	
Parques, jardines y playas. PROYECTOS DE AJARDINAMIENTO	
<b>Denominación del proyecto</b>	
Plantación de árboles en diversas zonas de la ciudad	
<b>Código de proyecto</b>	<b>Anualidad 2009</b>
2008 4 31 5	50.000,00€

### Financiación

<b>Recursos propios</b>	<b>Préstamo</b>	<b>Venta de patrimonio</b>
50.000,00€		
<b>Contrib. especiales</b>	<b>Subvención</b>	<b>Aportación de partic.</b>

<b>Vinculación</b>	<b>Partida</b>
NO VINC.	31.436.601.12

<b>Ejercicios anteriores</b>	
<b>Ejercicios futuros</b>	
<b>2010</b>	<b>2011</b>
<b>2012</b>	

<b>Total proyecto</b>	50.000,00€
-----------------------	------------



<b>Gestor</b>				<b>Núm. orden</b>
Infraestructuras				89
<b>ORG</b>	<b>FUNC</b>	<b>ECO</b>	<b>SUBC</b>	<b>Capítulo</b>
31	436	601	12	6

<b>Descripción del gasto</b>	
Parques, jardines y playas. PROYECTOS DE AJARDINAMIENTO	
<b>Denominación del proyecto</b>	
Remodelación de alcorques ya existentes en distintas zonas de la ciudad	
<b>Código de proyecto</b>	<b>Anualidad 2009</b>
2008 4 31 6	50.000,00€

### Financiación

<b>Recursos propios</b>	<b>Préstamo</b>	<b>Venta de patrimonio</b>
50.000,00€		
<b>Contrib. especiales</b>	<b>Subvención</b>	<b>Aportación de partic.</b>

<b>Vinculación</b>	<b>Partida</b>
NO VINC.	31.436.601.12

<b>Ejercicios anteriores</b>	
<b>Ejercicios futuros</b>	
<b>2010</b>	<b>2011</b>
<b>2012</b>	

<b>Total proyecto</b>	50.000,00€
-----------------------	------------

<b>Gestor</b>				<b>Núm. orden</b>
Infraestructuras				90
<b>ORG</b>	<b>FUNC</b>	<b>ECO</b>	<b>SUBC</b>	<b>Capítulo</b>
31	436	601	12	6

<b>Descripción del gasto</b>
Parques, jardines y playas. PROYECTOS DE AJARDINAMIENTO
<b>Denominación del proyecto</b>
Ajardinamiento de glorieta Avda. de La Universidad-Lugar de Someso
<b>Código de proyecto</b>
<b>Anualidad 2009</b>
46.384,22€

### Financiación

<b>Recursos propios</b>	<b>Préstamo</b>	<b>Venta de patrimonio</b>
46.384,22€		
<b>Contrib. especiales</b>	<b>Subvención</b>	<b>Aportación de partic.</b>

<b>Vinculación</b>	<b>Partida</b>
CUALITATIVA	31.436.601.12

<b>Ejercicios anteriores</b>	
<b>Ejercicios futuros</b>	
<b>2010</b>	<b>2011</b>
<b>2012</b>	

<b>Total proyecto</b>	46.384,22€
-----------------------	------------



<b>Gestor</b>				<b>Núm. orden</b>
Infraestructuras				91
<b>ORG</b>	<b>FUNC</b>	<b>ECO</b>	<b>SUBC</b>	<b>Capítulo</b>
31	436	623	00	6

<b>Descripción del gasto</b>
Parques, jardines y playas. INVERSIÓN NUEVA. MAQUINARIA, INSTALACIONES Y UTILLAJE
<b>Denominación del proyecto</b>
Parques, jardines y playas. INVERSIÓN NUEVA. MAQUINARIA, INSTALACIONES Y UTILLAJE
<b>Código de proyecto</b>
<b>A anualidad 2009</b>
3.000,00€

### Financiación

<b>Recursos propios</b>	<b>Préstamo</b>	<b>Venta de patrimonio</b>
3.000,00€		
<b>Contrib. especiales</b>	<b>Subvención</b>	<b>Aportación de partic.</b>

<b>Vinculación</b>	<b>Partida</b>
NO VINC.	31.436.623.00

<b>Ejercicios anteriores</b>	
<b>Ejercicios futuros</b>	
<b>2010</b>	<b>2011</b>
<b>2012</b>	

<b>Total proyecto</b>	3.000,00€
-----------------------	-----------



<b>Gestor</b>				<b>Núm. orden</b>
Infraestructuras				92
<b>ORG</b>	<b>FUNC</b>	<b>ECO</b>	<b>SUBC</b>	<b>Capítulo</b>
31	441	622	00	6

<b>Descripción del gasto</b>	
Saneamiento, abastecimiento y distribución de agua. INVERSIÓN NUEVA. EDIFICIOS Y OTRAS CONSTRUCCIONES	
<b>Denominación del proyecto</b>	
Pluviales en la avenida de Gran Canaria, 2ª fase; puesta en servicio del colector de pluviales de Manuel Murguía y otros	
<b>Código de proyecto</b>	<b>Anualidad 2009</b>
2008 2 31 8	269.092,35€

### Financiación

<b>Recursos propios</b>	<b>Préstamo</b>	<b>Venta de patrimonio</b>
	269.092,35€	
<b>Contrib. especiales</b>	<b>Subvención</b>	<b>Aportación de partic.</b>

<b>Vinculación</b>	<b>Partida</b>
CUALITATIVA	31.441.622.00

<b>Ejercicios anteriores</b>	
<b>Ejercicios futuros</b>	
<b>2010</b>	<b>2011</b>
<b>2012</b>	

<b>Total proyecto</b>	269.092,35€
-----------------------	-------------





<b>Gestor</b>				<b>Núm. orden</b>
Infraestructuras				93
<b>ORG</b>	<b>FUNC</b>	<b>ECO</b>	<b>SUBC</b>	<b>Capítulo</b>
31	441	622	03	6

<b>Descripción del gasto</b>	
Saneamiento, abastecimiento y distribución de agua. PLAN OBRAS Y SERVICIOS	
<b>Denominación del proyecto</b>	
Aportación municipal al Plan Provincial de Obras y Servicios 2009: Recogida de pluviales en las calles Villa de Carral, San Jorge, Forcarey, Gerión y Ciudad de Sada	
<b>Código de proyecto</b>	<b>Anualidad 2009</b>
	55.085,73€

### Financiación

<b>Recursos propios</b>	<b>Préstamo</b>	<b>Venta de patrimonio</b>
55.085,73€		
<b>Contrib. especiales</b>	<b>Subvención</b>	<b>Aportación de partic.</b>

<b>Vinculación</b>	<b>Partida</b>
CUALITATIVA	31.441.622.03

<b>Ejercicios anteriores</b>		
<b>Ejercicios futuros</b>		
<b>2010</b>	<b>2011</b>	<b>2012</b>

<b>Total proyecto</b>	55.085,73€
-----------------------	------------



<b>Gestor</b>				<b>Núm. orden</b>
Infraestructuras				94
<b>ORG</b>	<b>FUNC</b>	<b>ECO</b>	<b>SUBC</b>	<b>Capítulo</b>
31	441	632	00	6

<b>Descripción del gasto</b>	
Saneamiento, abastecimiento y distribución de agua. INVERSIÓN DE REPOSICIÓN. EDIFICIOS Y CONSTRUCCIONES	
<b>Denominación del proyecto</b>	
Obras de reposición de saneamientos: atención de incidencias que se produzcan durante el ejercicio	
<b>Código de proyecto</b>	<b>Anualidad 2009</b>
	120.000,00€

### Financiación

<b>Recursos propios</b>	<b>Préstamo</b>	<b>Venta de patrimonio</b>
	120.000,00€	
<b>Contrib. especiales</b>	<b>Subvención</b>	<b>Aportación de partic.</b>

<b>Vinculación</b>	<b>Partida</b>
CUALITATIVA	31.441.632.00

<b>Ejercicios anteriores</b>	
<b>Ejercicios futuros</b>	
<b>2010</b>	<b>2011</b>
<b>2012</b>	

<b>Total proyecto</b>	120.000,00€
-----------------------	-------------



<b>Gestor</b>				<b>Núm. orden</b>
Infraestructuras				95
<b>ORG</b>	<b>FUNC</b>	<b>ECO</b>	<b>SUBC</b>	<b>Capítulo</b>
31	511	601	07	6

<b>Descripción del gasto</b>	
Carreteras y vías públicas urbanas. INVERSIÓN NUEVA. OBRAS DE URBANIZACIÓN	
<b>Denominación del proyecto</b>	
Plan de infraestructuras de A Grela: canalizaciones y aceras	
<b>Código de proyecto</b>	<b>Anualidad 2009</b>
2005 2 40 22	100.000,00€

### Financiación

<b>Recursos propios</b>	<b>Préstamo</b>	<b>Venta de patrimonio</b>
	100.000,00€	
<b>Contrib. especiales</b>	<b>Subvención</b>	<b>Aportación de partic.</b>

<b>Vinculación</b>	<b>Partida</b>
CUALITATIVA	31.511.601.07

<b>Ejercicios anteriores</b>	
<b>Ejercicios futuros</b>	
<b>2010</b>	<b>2011</b>
<b>2012</b>	

<b>Total proyecto</b>	100.000,00€
-----------------------	-------------



<b>Gestor</b>				<b>Núm. orden</b>
Infraestructuras				96
<b>ORG</b>	<b>FUNC</b>	<b>ECO</b>	<b>SUBC</b>	<b>Capítulo</b>
31	511	601	07	6

<b>Descripción del gasto</b>	
Carreteras y vías públicas urbanas. INVERSIÓN NUEVA. OBRAS DE URBANIZACIÓN	
<b>Denominación del proyecto</b>	
Plan de pavimentación integral (IV): calles Tornos y otras	
<b>Código de proyecto</b>	<b>Anualidad 2009</b>
2006 2 40 9	550.342,87€

### Financiación

<b>Recursos propios</b>	<b>Préstamo</b>	<b>Venta de patrimonio</b>
	550.342,87€	
<b>Contrib. especiales</b>	<b>Subvención</b>	<b>Aportación de partic.</b>

<b>Vinculación</b>	<b>Partida</b>
CUALITATIVA	31.511.601.07

<b>Ejercicios anteriores</b>	
<b>Ejercicios futuros</b>	
<b>2010</b>	<b>2011</b>
<b>2012</b>	

<b>Total proyecto</b>	550.342,87€
-----------------------	-------------



<b>Gestor</b>				<b>Núm. orden</b>
Infraestructuras				97
<b>ORG</b>	<b>FUNC</b>	<b>ECO</b>	<b>SUBC</b>	<b>Capítulo</b>
31	511	601	07	6

<b>Descripción del gasto</b>	
Carreteras y vías públicas urbanas. INVERSIÓN NUEVA. OBRAS DE URBANIZACIÓN	
<b>Denominación del proyecto</b>	
Mejora de infraestructuras en Mesolro, A Silva, As Rañas, Martinete, A Zapateira, Bens, etc.	
<b>Código de proyecto</b>	<b>Anualidad 2009</b>
2008 2 31 10	100.000,00€

### Financiación

<b>Recursos propios</b>	<b>Préstamo</b>	<b>Venta de patrimonio</b>
	100.000,00€	
<b>Contrib. especiales</b>	<b>Subvención</b>	<b>Aportación de partic.</b>

<b>Vinculación</b>	<b>Partida</b>
CUALITATIVA	31.511.601.07

<b>Ejercicios anteriores</b>	
<b>Ejercicios futuros</b>	
<b>2010</b>	<b>2011</b>
<b>2012</b>	

<b>Total proyecto</b>	100.000,00€
-----------------------	-------------

<b>Gestor</b>				<b>Núm. orden</b>
Infraestructuras				98
<b>ORG</b>	<b>FUNC</b>	<b>ECO</b>	<b>SUBC</b>	<b>Capítulo</b>
31	511	601	07	6

<b>Descripción del gasto</b>	
Carreteras y vías públicas urbanas. INVERSIÓN NUEVA. OBRAS DE URBANIZACIÓN	
<b>Denominación del proyecto</b>	
Infraestructuras en la Ciudad Vieja	
<b>Código de proyecto</b>	<b>Anualidad 2009</b>
	150.000,00€

### Financiación

<b>Recursos propios</b>	<b>Préstamo</b>	<b>Venta de patrimonio</b>
	150.000,00€	
<b>Contrib. especiales</b>	<b>Subvención</b>	<b>Aportación de partic.</b>

<b>Vinculación</b>	<b>Partida</b>
CUALITATIVA	31.511.601.07

<b>Ejercicios anteriores</b>	
<b>Ejercicios futuros</b>	
<b>2010</b>	<b>2011</b>
<b>2012</b>	

<b>Total proyecto</b>	150.000,00€
-----------------------	-------------



<b>Gestor</b>				<b>Núm. orden</b>
Infraestructuras				99
<b>ORG</b>	<b>FUNC</b>	<b>ECO</b>	<b>SUBC</b>	<b>Capítulo</b>
31	511	601	07	6

<b>Descripción del gasto</b>
Carreteras y vías públicas urbanas. INVERSIÓN NUEVA. OBRAS DE URBANIZACIÓN
<b>Denominación del proyecto</b>
Plan de Infraestructuras del Barrio de las Flores: pavimentación de la C/ De las Margaritas
<b>Código de proyecto</b>
<b>Anualidad 2009</b>
180.000,00€

### Financiación

<b>Recursos propios</b>	<b>Préstamo</b>	<b>Venta de patrimonio</b>
	180.000,00€	
<b>Contrib. especiales</b>	<b>Subvención</b>	<b>Aportación de partic.</b>

<b>Vinculación</b>	<b>Partida</b>
CUALITATIVA	31.511.601.07

<b>Ejercicios anteriores</b>	
<b>Ejercicios futuros</b>	
<b>2010</b>	<b>2011</b>
<b>2012</b>	

<b>Total proyecto</b>	180.000,00€
-----------------------	-------------



<b>Gestor</b>				<b>Núm. orden</b>
Infraestructuras				100
<b>ORG</b>	<b>FUNC</b>	<b>ECO</b>	<b>SUBC</b>	<b>Capítulo</b>
31	511	601	07	6

<b>Descripción del gasto</b>
Carreteras y vías públicas urbanas. INVERSIÓN NUEVA. OBRAS DE URBANIZACIÓN
<b>Denominación del proyecto</b>
Peatonalización en la zona Urban URBANA-C
<b>Código de proyecto</b>
<b>Añualidad 2009</b>
199.657,13€

### Financiación

<b>Recursos propios</b>	<b>Préstamo</b>	<b>Venta de patrimonio</b>
59.897,14€		
<b>Contrib. especiales</b>	<b>Subvención</b>	<b>Aportación de partic.</b>
	139.759,99€	

<b>Vinculación</b>	<b>Partida</b>
CUALITATIVA	31.511.601.07

<b>Ejercicios anteriores</b>	
<b>Ejercicios futuros</b>	
<b>2010</b>	<b>2011</b>
<b>2012</b>	

<b>Total proyecto</b>	199.657,13€
-----------------------	-------------



<b>Gestor</b>				<b>Núm. orden</b>
Infraestructuras				101
<b>ORG</b>	<b>FUNC</b>	<b>ECO</b>	<b>SUBC</b>	<b>Capítulo</b>
31	511	601	07	6

<b>Descripción del gasto</b>	
Carreteras y vías públicas urbanas. INVERSIÓN NUEVA. OBRAS DE URBANIZACIÓN	
<b>Denominación del proyecto</b>	
Mejora ambiental Mariñeiros, calle Sur URBANA-C	
<b>Código de proyecto</b>	<b>Anualidad 2009</b>
	500.000,00€

### Financiación

<b>Recursos propios</b>	<b>Préstamo</b>	<b>Venta de patrimonio</b>
45.000,00€		
<b>Contrib. especiales</b>	<b>Subvención</b>	<b>Aportación de partic.</b>
	455.000,00€	

<b>Vinculación</b>	<b>Partida</b>
CUALITATIVA	31.511.601.07

<b>Ejercicios anteriores</b>	
<b>Ejercicios futuros</b>	
<b>2010</b>	<b>2011</b>
<b>2012</b>	

<b>Total proyecto</b>	500.000,00€
-----------------------	-------------



<b>Gestor</b>				<b>Núm. orden</b>
Infraestructuras				102
<b>ORG</b>	<b>FUNC</b>	<b>ECO</b>	<b>SUBC</b>	<b>Capítulo</b>
31	511	601	11	6

<b>Descripción del gasto</b>
Carreteras y vías públicas urbanas. INVERSIÓN NUEVA. MOBILIARIO URBANO EN ESPACIOS PÚBLICOS
<b>Denominación del proyecto</b>
Normalización y mejora del mobiliario urbano URBANA-C
<b>Código de proyecto</b>
<b>Anualidad 2009</b>
192.909,32€

### Financiación

<b>Recursos propios</b>	<b>Préstamo</b>	<b>Venta de patrimonio</b>
57.872,80€		
<b>Contrib. especiales</b>	<b>Subvención</b>	<b>Aportación de partic.</b>
	135.036,52€	

<b>Vinculación</b>	<b>Partida</b>
CUALITATIVA	31.511.601.11

<b>Ejercicios anteriores</b>	
<b>Ejercicios futuros</b>	
<b>2010</b>	<b>2011</b>
<b>2012</b>	

<b>Total proyecto</b>	192.909,32€
-----------------------	-------------

<b>Gestor</b>				<b>Núm. orden</b>
Infraestructuras				103
<b>ORG</b>	<b>FUNC</b>	<b>ECO</b>	<b>SUBC</b>	<b>Capítulo</b>
31	511	601	16	6

<b>Descripción del gasto</b>	
Carreteras y vías públicas urbanas. INVERSIÓN NUEVA. ELIMINACIÓN DE BARRERAS ARQUITECTÓNICAS	
<b>Denominación del proyecto</b>	
Plan de accesibilidad: eliminación de barreras arquitectónicas en diversas zonas de la ciudad (Construcción acera C/ Ginebra; acera y accesibilidad Pza. de la Milagrosa y accesibilidad Paseo Marítimo Francisco Vázquez)	
<b>Código de proyecto</b>	<b>Anualidad 2009</b>
2008 2 31 11	200.000,00€

### Financiación

<b>Recursos propios</b>	<b>Préstamo</b>	<b>Venta de patrimonio</b>
	200.000,00€	
<b>Contrib. especiales</b>	<b>Subvención</b>	<b>Aportación de partic.</b>

<b>Vinculación</b>	<b>Partida</b>
CUALITATIVA	31.511.601.16

<b>Ejercicios anteriores</b>	
<b>Ejercicios futuros</b>	
<b>2010</b>	<b>2011</b>
<b>2012</b>	

<b>Total proyecto</b>	200.000,00€
-----------------------	-------------

<b>Gestor</b>				<b>Núm. orden</b>
Infraestructuras				104
<b>ORG</b>	<b>FUNC</b>	<b>ECO</b>	<b>SUBC</b>	<b>Capítulo</b>
31	511	611	07	6

<b>Descripción del gasto</b>	
Carreteras y vías públicas urbanas. INVERSIÓN DE REPOSICIÓN EN VÍAS PÚBLICAS	
<b>Denominación del proyecto</b>	
Plan de pavimentación Integral (IV): reposición en losas de hormigón en las calles Ramón y Cajal, Salgado Torres, Adelaida Muro, y entorno de la calle San Agustín; fresados de asfalto en Cantón Pequeño, Adormideras, Casares Quiroga, Gregorio Hernández, Juan Flórez y otras, y reposición en pasos de peatones	
<b>Código de proyecto</b>	<b>Anualidad 2009</b>
2006 2 40 9	659.923,24€

### Financiación

<b>Recursos propios</b>	<b>Préstamo</b>	<b>Venta de patrimonio</b>
659.923,24€		
<b>Contrib. especiales</b>	<b>Subvención</b>	<b>Aportación de partic.</b>

<b>Vinculación</b>	<b>Partida</b>
NO VINC.	31.511.611.07

<b>Ejercicios anteriores</b>	
<b>Ejercicios futuros</b>	
<b>2010</b>	<b>2011</b> <b>2012</b>

<b>Total proyecto</b>	659.923,24€
-----------------------	-------------



<b>Gestor</b>				<b>Núm. orden</b>
Infraestructuras				105
<b>ORG</b>	<b>FUNC</b>	<b>ECO</b>	<b>SUBC</b>	<b>Capítulo</b>
31	511	611	07	6

<b>Descripción del gasto</b>	
Carreteras y vías públicas urbanas. INVERSIÓN DE REPOSICIÓN EN VÍAS PÚBLICAS	
<b>Denominación del proyecto</b>	
Retirada de rocas en el talud de la calle Juan Sebastián Elcano (liquidación)	
<b>Código de proyecto</b>	<b>Anualidad 2009</b>
2007 4 40 11	26.326,78€

### Financiación

<b>Recursos propios</b>	<b>Préstamo</b>	<b>Venta de patrimonio</b>
26.326,78€		
<b>Contrib. especiales</b>	<b>Subvención</b>	<b>Aportación de partic.</b>

<b>Vinculación</b>	<b>Partida</b>
CUALITATIVA	31.511.611.07

<b>Ejercicios anteriores</b>	
<b>Ejercicios futuros</b>	
<b>2010</b>	<b>2011</b>
<b>2012</b>	

<b>Total proyecto</b>	26.326,78€
-----------------------	------------



<b>Gestor</b>				<b>Núm. orden</b>
Infraestructuras				108
<b>ORG</b>	<b>FUNC</b>	<b>ECO</b>	<b>SUBC</b>	<b>Capítulo</b>
31	511	611	07	6

<b>Descripción del gasto</b>	
Carreteras y vías públicas urbanas. INVERSIÓN DE REPOSICIÓN EN VÍAS PÚBLICAS	
<b>Denominación del proyecto</b>	
Urbanización de la calle Barcelona y su entorno	
<b>Código de proyecto</b>	<b>Anualidad 2009</b>
2008 2 31 15	1.000.000,00€

### Financiación

<b>Recursos propios</b>	<b>Préstamo</b>	<b>Venta de patrimonio</b>
<b>Contrib. especiales</b>	<b>Subvención</b>	<b>Aportación de partic.</b>
	1.000.000,00€	

<b>Vinculación</b>	<b>Partida</b>
CUALITATIVA	31.511.611.07

<b>Ejercicios anteriores</b>	1.100.000,00€	
<b>Ejercicios futuros</b>		
<b>2010</b>	<b>2011</b>	<b>2012</b>

<b>Total proyecto</b>	2.100.000,00€
-----------------------	---------------



<b>Gestor</b>				<b>Núm. orden</b>
Infraestructuras				107
<b>ORG</b>	<b>FUNC</b>	<b>ECO</b>	<b>SUBC</b>	<b>Capítulo</b>
31	511	611	07	6

<b>Descripción del gasto</b>
Carreteras y vías públicas urbanas. INVERSIÓN DE REPOSICIÓN EN VÍAS PÚBLICAS
<b>Denominación del proyecto</b>
Reposición de aceras en la Avenida de Finisterre, C/ Río Mero, Montño - Castrillón, Ventorrillo (C/ Francisco de Miguel y entorno del Centro de salud y Centro de especialidades del Ventorrillo), Adelaida Muró, Ensanché (C/ Donantes de sangre y Plaza de San Pablo), Paseo Marítimo y otras
<b>Código de proyecto</b>
2008 4 31 7
<b>Anualidad 2009</b>
1.150.000,00€

### Financiación

<b>Recursos propios</b>	<b>Préstamo</b>	<b>Venta de patrimonio</b>
650.000,00€	500.000,00€	
<b>Contrib. especiales</b>	<b>Subvención</b>	<b>Aportación de partic.</b>

<b>Vinculación</b>	<b>Partida</b>
CUALITATIVA	31.511.611.07

<b>Ejercicios anteriores</b>	
<b>Ejercicios futuros</b>	
<b>2010</b>	<b>2011</b>
<b>2012</b>	

<b>Total proyecto</b>	1.150.000,00€
-----------------------	---------------



<b>Gestor</b>				<b>Núm. orden</b>
Infraestructuras				108
<b>ORG</b>	<b>FUNC</b>	<b>ECO</b>	<b>SUBC</b>	<b>Capítulo</b>
31	511	611	07	6

<b>Descripción del gasto</b>
Carreteras y vías públicas urbanas. INVERSIÓN DE REPOSICIÓN EN VÍAS PÚBLICAS
<b>Denominación del proyecto</b>
Reposición en caminos en Castro de Elviña, Zapateira, Feáns, Mesoiro, Palavea, San Pedro de Visma, Monte Mero y otros
<b>Código de proyecto</b>
<b>Anualidad 2009</b>
150.000,00€

### Financiación

<b>Recursos propios</b>	<b>Préstamo</b>	<b>Venta de patrimonio</b>
	150.000,00€	
<b>Contrib. especiales</b>	<b>Subvención</b>	<b>Aportación de partic.</b>

<b>Vinculación</b>	<b>Partida</b>
CUALITATIVA	31.511.611.07

<b>Ejercicios anteriores</b>	
<b>Ejercicios futuros</b>	
<b>2010</b>	<b>2011</b>
<b>2012</b>	

<b>Total proyecto</b>	150.000,00€
-----------------------	-------------





<b>Gestor</b>				<b>Núm. orden</b>
Infraestructuras				109
<b>ORG</b>	<b>FUNC</b>	<b>ECO</b>	<b>SUBC</b>	<b>Capítulo</b>
31	511	611	07	6

<b>Descripción del gasto</b>
Carreteras y vías públicas urbanas. INVERSIÓN DE REPOSICIÓN EN VÍAS PÚBLICAS
<b>Denominación del proyecto</b>
Reposición en diversas plazas: As Lagoas y otras
<b>Código de proyecto</b>
<b>Anualidad 2009</b>
195.000,00€

### Financiación

<b>Recursos propios</b>	<b>Préstamo</b>	<b>Venta de patrimonio</b>
	195.000,00€	
<b>Contrib. especiales</b>	<b>Subvención</b>	<b>Aportación de partic.</b>

<b>Vinculación</b>	<b>Partida</b>
CUALITATIVA	31.511.611.07

<b>Ejercicios anteriores</b>	
<b>Ejercicios futuros</b>	
<b>2010</b>	<b>2011</b>
<b>2012</b>	

<b>Total proyecto</b>	195.000,00€
-----------------------	-------------



<b>Gestor</b>				<b>Núm. orden</b>
Infraestructuras				110
<b>ORG</b>	<b>FUNC</b>	<b>ECO</b>	<b>SUBC</b>	<b>Capítulo</b>
31	511	611	07	6

**Descripción del gasto**  
Carreteras y vías públicas urbanas. INVERSIÓN DE REPOSICIÓN EN VÍAS PÚBLICAS

**Denominación del proyecto**  
Plataforma única o ensanche de aceras en calles estrechas en Laureano Mediante, Mellid, Pan de Soraluze, Rioja, Oriente, San Lorenzo, Carballo y otras

**Código de proyecto** \_\_\_\_\_ **Anualidad 2009**  
300.000,00€

### Financiación

<b>Recursos propios</b>	<b>Préstamo</b>	<b>Venta de patrimonio</b>
_____	300.000,00€	_____
<b>Contrib. especiales</b>	<b>Subvención</b>	<b>Aportación de partic.</b>
_____	_____	_____

<b>Vinculación</b>	<b>Partida</b>
CUALITATIVA	31.511.611.07

**Ejercicios anteriores** \_\_\_\_\_

**Ejercicios futuros**

<b>2010</b>	<b>2011</b>	<b>2012</b>
_____	_____	_____

<b>Total proyecto</b>	300.000,00€
-----------------------	-------------



<b>Gestor</b>				<b>Núm. orden</b>
Infraestructuras				111
<b>ORG</b>	<b>FUNC</b>	<b>ECO</b>	<b>SUBC</b>	<b>Capítulo</b>
31	511	720	04	7

<b>Descripción del gasto</b>
Carreteras, caminos vecinales y vías públicas urbanas. TRANSFERENCIAS DE CAPITAL A LA ADMINISTRACIÓN GENERAL DEL ESTADO
<b>Denominación del proyecto</b>
Convenio con el Ministerio de Fomento para la construcción de las vías de servicio para el enlace con la A-6
<b>Código de proyecto</b>
2007 3 40 9
<b>Anualidad 2009</b>
2.000.000,00€

### Financiación

<b>Recursos propios</b>	<b>Préstamo</b>	<b>Venta de patrimonio</b>
	2.000.000,00€	
<b>Contrib. especiales</b>	<b>Subvención</b>	<b>Aportación de partic.</b>

<b>Vinculación</b>	<b>Partida</b>
CUANTITATIVA / CUALI	31.511.720.04

<b>Ejercicios anteriores</b>	3.250.000,00€	
<b>Ejercicios futuros</b>		
<b>2010</b>	<b>2011</b>	<b>2012</b>
2.000.000,00€	4.000.000,00€	

<b>Total proyecto</b>	11.250.000,00€
-----------------------	----------------



<b>Gestor</b>				<b>Núm. orden</b>
Medio Ambiente				112
<b>ORG</b>	<b>FUNC</b>	<b>ECO</b>	<b>SUBC</b>	<b>Capítulo</b>
40	413	623	00	6

<b>Descripción del gasto</b>
Acciones públicas relativas a la salud. INVERSIÓN NUEVA. MAQUINARIA, INSTALACIONES Y UTILLAJE
<b>Denominación del proyecto</b>
Acciones públicas relativas a la salud. INVERSIÓN NUEVA. MAQUINARIA, INSTALACIONES Y UTILLAJE
<b>Código de proyecto</b>
<b>Anualidad 2009</b>
8.800,00€

### Financiación

<b>Recursos propios</b>	<b>Préstamo</b>	<b>Venta de patrimonio</b>
8.800,00€		
<b>Contrib. especiales</b>	<b>Subvención</b>	<b>Aportación de partic.</b>

<b>Vinculación</b>	<b>Partida</b>
NO VINC.	40.413.623.00

<b>Ejercicios anteriores</b>	
<b>Ejercicios futuros</b>	
<b>2010</b>	<b>2011</b>
<b>2012</b>	

<b>Total proyecto</b>	8.800,00€
-----------------------	-----------



<b>Gestor</b>				<b>Núm. orden</b>
Medio Ambiente				113
<b>ORG</b>	<b>FUNC</b>	<b>ECO</b>	<b>SUBC</b>	<b>Capítulo</b>
40	413	632	00	6

<b>Descripción del gasto</b>	
Acciones públicas relativas a la salud. INVERSIÓN EN REPOSICIÓN. EDIFICIOS Y CONSTRUCCIONES	
<b>Denominación del proyecto</b>	
Sustitución de puertas y solados en la perrera municipal	
<b>Código de proyecto</b>	<b>Anualidad 2009</b>
	15.000,00€

### Financiación

<b>Recursos propios</b>	<b>Préstamo</b>	<b>Venta de patrimonio</b>
15.000,00€		
<b>Contrib. especiales</b>	<b>Subvención</b>	<b>Aportación de partic.</b>

<b>Vinculación</b>	<b>Partida</b>
NO VINC.	40.413.632.00

<b>Ejercicios anteriores</b>		
<b>Ejercicios futuros</b>		
<b>2010</b>	<b>2011</b>	<b>2012</b>

<b>Total proyecto</b>	15.000,00€
-----------------------	------------



<b>Gestor</b>				<b>Núm. orden</b>
Medio Ambiente				114
<b>ORG</b>	<b>FUNC</b>	<b>ECO</b>	<b>SUBC</b>	<b>Capítulo</b>
40	436	623	03	6

<b>Descripción del gasto</b>
Parques, jardines y playas. INSTALACIONES SERVICIOS PLAYAS
<b>Denominación del proyecto</b>
Suministro y colocación de duchas, lavapiés y fuentes en la playa de Oza
<b>Código de proyecto</b>
<b>Anualidad 2009</b>
15.000,00€

### Financiación

<b>Recursos propios</b>	<b>Préstamo</b>	<b>Venta de patrimonio</b>
15.000,00€		
<b>Contrib. especiales</b>	<b>Subvención</b>	<b>Aportación de partic.</b>

<b>Vinculación</b>	<b>Partida</b>
NO VINC.	40.436.623.03

<b>Ejercicios anteriores</b>	
<b>Ejercicios futuros</b>	
<b>2010</b>	<b>2011</b>
<b>2012</b>	

<b>Total proyecto</b>	15.000,00€
-----------------------	------------



<b>Gestor</b>				<b>Núm. orden</b>
Medio Ambiente				115
<b>ORG</b>	<b>FUNC</b>	<b>ECO</b>	<b>SUBC</b>	<b>Capítulo</b>
40	441	623	04	6

<b>Descripción del gasto</b>
Saneamiento, abastecimiento y distribución de agua. SISTEMA DE TELEGESTIÓN DE LA RED DE SANEAMIENTO
<b>Denominación del proyecto</b>
Saneamiento, abastecimiento y distribución de agua. SISTEMA DE TELEGESTIÓN DE LA RED DE SANEAMIENTO
<b>Código de proyecto</b>
<b>Anualidad 2009</b>
15.000,00€

### Financiación

<b>Recursos propios</b>	<b>Préstamo</b>	<b>Venta de patrimonio</b>
15.000,00€		
<b>Contrib. especiales</b>	<b>Subvención</b>	<b>Aportación de partic.</b>

<b>Vinculación</b>	<b>Partida</b>
NO VINC.	40.441.623.04

<b>Ejercicios anteriores</b>	
<b>Ejercicios futuros</b>	
<b>2010</b>	<b>2011</b>
<b>2012</b>	

<b>Total proyecto</b>	15.000,00€
-----------------------	------------

<b>Gestor</b>				<b>Núm. orden</b>
Medio Ambiente				116
<b>ORG</b>	<b>FUNC</b>	<b>ECO</b>	<b>SUBC</b>	<b>Capítulo</b>
40	441	632	00	6

<b>Descripción del gasto</b>
Saneamiento, abastecimiento y distribución de agua. INVERSIÓN EN REPOSICIÓN. EDIFICIOS Y CONSTRUCCIONES
<b>Denominación del proyecto</b>
Adecuación aseos públicos
<b>Código de proyecto</b>
<b>Anualidad 2009</b>
15.000,00€

### Financiación

<b>Recursos propios</b>	<b>Préstamo</b>	<b>Venta de patrimonio</b>
15.000,00€		
<b>Contrib. especiales</b>	<b>Subvención</b>	<b>Aportación de partic.</b>

<b>Vinculación</b>	<b>Partida</b>
NO VINC.	40.441.632.00

<b>Ejercicios anteriores</b>	
<b>Ejercicios futuros</b>	
<b>2010</b>	<b>2011</b>
<b>2012</b>	

<b>Total proyecto</b>	15.000,00€
-----------------------	------------





<b>Gestor</b>				<b>Núm. orden</b>
Medio Ambiente				117
<b>ORG</b>	<b>FUNC</b>	<b>ECO</b>	<b>SUBC</b>	<b>Capítulo</b>
40	442	601	17	6

<b>Descripción del gasto</b>
Recogida, tratamiento de basuras y limpieza viaria. ACTUACIONES EN VERTEDEROS
<b>Denominación del proyecto</b>
Recogida, tratamiento de basuras y limpieza viaria. ACTUACIONES EN VERTEDEROS
<b>Código de proyecto</b>
<b>Anualidad 2009</b>
1,00€

### Financiación

<b>Recursos propios</b>	<b>Préstamo</b>	<b>Venta de patrimonio</b>
1,00€		
<b>Contrib. especiales</b>	<b>Subvención</b>	<b>Aportación de partic.</b>

<b>Vinculación</b>	<b>Partida</b>
NO VINC.	40.442.601.17

<b>Ejercicios anteriores</b>	
<b>Ejercicios futuros</b>	
<b>2010</b>	<b>2011</b>
<b>2012</b>	

<b>Total proyecto</b>	1,00€
-----------------------	-------



<b>Gestor</b>				<b>Núm. orden</b>
Medio Ambiente				118
<b>ORG</b>	<b>FUNC</b>	<b>ECO</b>	<b>SUBC</b>	<b>Capítulo</b>
40	442	622	00	6

<b>Descripción del gasto</b>
Recogida, tratamiento de basuras y limpieza viaria. INVERSIÓN NUEVA. EDIFICIOS Y OTRAS CONSTRUCCIONES
<b>Denominación del proyecto</b>
Mejoras en los puntos limpios de La Grela y Pocomaco
<b>Código de proyecto</b>
<b>Anualidad 2009</b>
80.000,00€

### Financiación

<b>Recursos propios</b>	<b>Préstamo</b>	<b>Venta de patrimonio</b>
80.000,00€		
<b>Contrib. especiales</b>	<b>Subvención</b>	<b>Aportación de partic.</b>

<b>Vinculación</b>	<b>Partida</b>
CUALITATIVA	40.442.622.00

<b>Ejercicios anteriores</b>	
<b>Ejercicios futuros</b>	
<b>2010</b>	<b>2011</b>
<b>2012</b>	

<b>Total proyecto</b>	80.000,00€
-----------------------	------------



<b>Gestor</b>				<b>Núm. orden</b>
Medio Ambiente				119
<b>ORG</b>	<b>FUNC</b>	<b>ECO</b>	<b>SUBC</b>	<b>Capítulo</b>
40	442	623	00	6

<b>Descripción del gasto</b>
Recogida, tratamiento de basuras y limpieza viaria. INVERSIÓN NUEVA. MAQUINARIA, INSTALACIONES Y UTILLAJE
<b>Denominación del proyecto</b>
Recogida, tratamiento de basuras y limpieza viaria. INVERSIÓN NUEVA. MAQUINARIA, INSTALACIONES Y UTILLAJE
<b>Código de proyecto</b>
<b>Anualidad 2009</b>
18.000,00€

### Financiación

<b>Recursos propios</b>	<b>Préstamo</b>	<b>Venta de patrimonio</b>
18.000,00€		
<b>Contrib. especiales</b>	<b>Subvención</b>	<b>Aportación de partic.</b>

<b>Vinculación</b>	<b>Partida</b>
NO VINC.	40.442.623.00

<b>Ejercicios anteriores</b>	
<b>Ejercicios futuros</b>	
<b>2010</b>	<b>2011</b>
<b>2012</b>	

<b>Total proyecto</b>	18.000,00€
-----------------------	------------



<b>Gestor</b>				<b>Núm. orden</b>
Medio Ambiente				120
<b>ORG</b>	<b>FUNC</b>	<b>ECO</b>	<b>SUBC</b>	<b>Capítulo</b>
40	442	623	00	6

<b>Descripción del gasto</b>	
Recogida, tratamiento de basuras y limpieza viaria. INVERSIÓN NUEVA. MAQUINARIA, INSTALACIONES Y UTILLAJE	
<b>Denominación del proyecto</b>	
Apertura automática en las puertas traseras de los contenedores soterrados	
<b>Código de proyecto</b>	<b>Anualidad 2009</b>
	57.582,00€

### Financiación

<b>Recursos propios</b>	<b>Préstamo</b>	<b>Venta de patrimonio</b>
57.582,00€		
<b>Contrib. especiales</b>	<b>Subvención</b>	<b>Aportación de partic.</b>

<b>Vinculación</b>	<b>Partida</b>
NO VINC.	40.442.623.00

<b>Ejercicios anteriores</b>	
<b>Ejercicios futuros</b>	
<b>2010</b>	<b>2011</b> <b>2012</b>

<b>Total proyecto</b>	57.582,00€
-----------------------	------------

<b>Gestor</b>				<b>Núm. orden</b>
Medio Ambiente				121
<b>ORG</b>	<b>FUNC</b>	<b>ECO</b>	<b>SUBC</b>	<b>Capítulo</b>
40	442	623	00	6

<b>Descripción del gasto</b>	
Recogida, tratamiento de basuras y limpieza viaria. INVERSIÓN NUEVA. MAQUINARIA, INSTALACIONES Y UTILLAJE	
<b>Denominación del proyecto</b>	
Contenedores soterrados (3ª fase). Proyecto modificado y liquidación	
<b>Código de proyecto</b>	<b>Anualidad 2009</b>
	74.599,00€

### Financiación

<b>Recursos propios</b>	<b>Préstamo</b>	<b>Venta de patrimonio</b>
74.599,00€		
<b>Contrib. especiales</b>	<b>Subvención</b>	<b>Aportación de partic.</b>

<b>Vinculación</b>	<b>Partida</b>
CUALITATIVA	40.442.623,00

<b>Ejercicios anteriores</b>		
<b>Ejercicios futuros</b>		
<b>2010</b>	<b>2011</b>	<b>2012</b>

<b>Total proyecto</b>	74.599,00€
-----------------------	------------

<b>Gestor</b>				<b>Núm. orden</b>
Medio Ambiente				122
<b>ORG</b>	<b>FUNC</b>	<b>ECO</b>	<b>SUBC</b>	<b>Capítulo</b>
40	442	623	00	6

<b>Descripción del gasto</b>	
Recogida, tratamiento de basuras y limpieza viaria. INVERSIÓN NUEVA. MAQUINARIA, INSTALACIONES Y UTILLAJE	
<b>Denominación del proyecto</b>	
Instalación de contenedores soterrados en diferentes puntos de la ciudad. IV Fase (zona comprendida entre Paseo de Ronda y las Esclavas)	
<b>Código de proyecto</b>	<b>Anualidad 2009</b>
	160.000,00€

### Financiación

<b>Recursos propios</b>	<b>Préstamo</b>	<b>Venta de patrimonio</b>
160.000,00€		
<b>Contrib. especiales</b>	<b>Subvención</b>	<b>Aportación de partic.</b>

<b>Vinculación</b>	<b>Partida</b>
NO VINC.	40.442.623.00

<b>Ejercicios anteriores</b>	
<b>Ejercicios futuros</b>	
<b>2010</b>	<b>2011</b>
<b>2012</b>	

<b>Total proyecto</b>	160.000,00€
-----------------------	-------------



<b>Gestor</b>				<b>Núm. orden</b>
Medio Ambiente				123
<b>ORG</b>	<b>FUNC</b>	<b>ECO</b>	<b>SUBC</b>	<b>Capítulo</b>
40	442	623	06	6

<b>Descripción del gasto</b>
Recogida, tratamiento de basuras y limpieza viaria. INVERSIÓN NUEVA. MAQUINARIA Y CONTENEDORES DE RECOGIDA SELECTIVA
<b>Denominación del proyecto</b>
Recogida, tratamiento de basuras y limpieza viaria. INVERSIÓN NUEVA. MAQUINARIA Y CONTENEDORES DE RECOGIDA SELECTIVA
<b>Código de proyecto</b>
<b>Anualidad 2009</b>
20.000,00€

### Financiación

<b>Recursos propios</b>	<b>Préstamo</b>	<b>Venta de patrimonio</b>
20.000,00€		
<b>Contrib. especiales</b>	<b>Subvención</b>	<b>Aportación de partic.</b>

<b>Vinculación</b>	<b>Partida</b>
NO VINC.	40.442.623.06

<b>Ejercicios anteriores</b>	
<b>Ejercicios futuros</b>	
<b>2010</b>	<b>2011</b>
<b>2012</b>	

<b>Total proyecto</b>	20.000,00€
-----------------------	------------

<b>Gestor</b>				<b>Núm. orden</b>
Medio Ambiente				124
<b>ORG</b>	<b>FUNC</b>	<b>ECO</b>	<b>SUBC</b>	<b>Capítulo</b>
40	444	601	02	6

<b>Descripción del gasto</b>	
Protección y mejora del Medio Ambiente. PROYECTOS DE ACTUACIONES EN ENTORNOS NATURALES	
<b>Denominación del proyecto</b>	
Recuperación de espacios degradados: Lázaro Cárdenas	
<b>Código de proyecto</b>	<b>Anualidad 2009</b>
	44.000,00€

### Financiación

<b>Recursos propios</b>	<b>Préstamo</b>	<b>Venta de patrimonio</b>
44.000,00€		
<b>Contrib. especiales</b>	<b>Subvención</b>	<b>Aportación de partic.</b>

<b>Vinculación</b>	<b>Partida</b>
CUALITATIVA	40.444.601.02

<b>Ejercicios anteriores</b>	
<b>Ejercicios futuros</b>	
2010	2011
2012	

<b>Total proyecto</b>	44.000,00€
-----------------------	------------





<b>Gestor</b>				<b>Núm. orden</b>
Medio Ambiente				125
<b>ORG</b>	<b>FUNC</b>	<b>ECO</b>	<b>SUBC</b>	<b>Capítulo</b>
40	444	601	02	6

<b>Descripción del gasto</b>
Protección y mejora del Medio Ambiente. PROYECTOS DE ACTUACIONES EN ENTORNOS NATURALES
<b>Denominación del proyecto</b>
Mejora del riego del monte de San Pedro
<b>Código de proyecto</b>
<b>Anualidad 2009</b>
72.000,00€

### Financiación

<b>Recursos propios</b>	<b>Préstamo</b>	<b>Venta de patrimonio</b>
72.000,00€		
<b>Contrib. especiales</b>	<b>Subvención</b>	<b>Aportación de partic.</b>

<b>Vinculación</b>	<b>Partida</b>
CUALITATIVA	40.444.601.02

<b>Ejercicios anteriores</b>	
<b>Ejercicios futuros</b>	
<b>2010</b>	<b>2011</b>
<b>2012</b>	

<b>Total proyecto</b>	72.000,00€
-----------------------	------------



<b>Gestor</b>				<b>Núm. orden</b>
Medio Ambiente				126
<b>ORG</b>	<b>FUNC</b>	<b>ECO</b>	<b>SUBC</b>	<b>Capítulo</b>
40	444	601	02	6

<b>Descripción del gasto</b>
Protección y mejora del Medio Ambiente. PROYECTOS DE ACTUACIONES EN ENTORNOS NATURALES
<b>Denominación del proyecto</b>
Senderos peatonales fluviales y otros en el ámbito del Río Mesoiro
<b>Código de proyecto</b>
<b>Anualidad 2009</b>
100.000,00€

### Financiación

<b>Recursos propios</b>	<b>Préstamo</b>	<b>Venta de patrimonio</b>
100.000,00€		
<b>Contrib. especiales</b>	<b>Subvención</b>	<b>Aportación de partic.</b>

<b>Vinculación</b>	<b>Partida</b>
NO VINC.	40.444.601.02

<b>Ejercicios anteriores</b>	
<b>Ejercicios futuros</b>	
<b>2010</b>	<b>2011</b>
<b>2012</b>	

<b>Total proyecto</b>	100.000,00€
-----------------------	-------------



<b>Gestor</b>				<b>Núm. orden</b>
Medio Ambiente				127
<b>ORG</b>	<b>FUNC</b>	<b>ECO</b>	<b>SUBC</b>	<b>Capítulo</b>
40	444	623	00	6

<b>Descripción del gasto</b>
Protección y mejora del Medio Ambiente. INVERSIÓN NUEVA. MAQUINARIA, INSTALACIONES Y UTILLAJE
<b>Denominación del proyecto</b>
Material de Jardinería y riego para el obradoiro "Contorna Torre de Hércules"
<b>Código de proyecto</b>
2008 3 21 16
<b>Anualidad 2009</b>
80.000,00€

### Financiación

<b>Recursos propios</b>	<b>Préstamo</b>	<b>Venta de patrimonio</b>
80.000,00€		
<b>Contrib. especiales</b>	<b>Subvención</b>	<b>Aportación de partic.</b>

<b>Vinculación</b>	<b>Partida</b>
CUALITATIVA	40.444.623.00

<b>Ejercicios anteriores</b>	
<b>Ejercicios futuros</b>	
<b>2010</b>	<b>2011</b>
<b>2012</b>	

<b>Total proyecto</b>	80.000,00€
-----------------------	------------



<b>Gestor</b>				<b>Núm. orden</b>
Medio Ambiente				128
<b>ORG</b>	<b>FUNC</b>	<b>ECO</b>	<b>SUBC</b>	<b>Capítulo</b>
40	444	623	00	6

<b>Descripción del gasto</b>
Protección y mejora del Medio Ambiente. INVERSIÓN NUEVA. MAQUINARIA, INSTALACIONES Y UTILLAJE
<b>Denominación del proyecto</b>
Eliminación de barreras arquitectónicas en las dependencias del Servicio de Medio Ambiente
<b>Código de proyecto</b>
<b>Anualidad 2009</b>
18.000,00€

### Financiación

<b>Recursos propios</b>	<b>Préstamo</b>	<b>Venta de patrimonio</b>
18.000,00€		
<b>Contrib. especiales</b>	<b>Subvención</b>	<b>Aportación de partic.</b>

<b>Vinculación</b>	<b>Partida</b>
NO VINC.	40.444.623.00

<b>Ejercicios anteriores</b>	
<b>Ejercicios futuros</b>	
<b>2010</b>	<b>2011</b>
<b>2012</b>	

<b>Total proyecto</b>	18.000,00€
-----------------------	------------



<b>Gestor</b>				<b>Núm. orden</b>
Medio Ambiente				129
<b>ORG</b>	<b>FUNC</b>	<b>ECO</b>	<b>SUBC</b>	<b>Capítulo</b>
40	444	623	00	6

<b>Descripción del gasto</b>	
Protección y mejora del Medio Ambiente. INVERSIÓN NUEVA. MAQUINARIA, INSTALACIONES Y UTILLAJE	
<b>Denominación del proyecto</b>	
Equipamiento caseta calidad del aire y Paneles solares Bomberos	
<b>Código de proyecto</b>	<b>Anualidad 2009</b>
	80.000,00€

### Financiación

<b>Recursos propios</b>	<b>Préstamo</b>	<b>Venta de patrimonio</b>
80.000,00€		
<b>Contrib. especiales</b>	<b>Subvención</b>	<b>Aportación de partic.</b>

<b>Vinculación</b>	<b>Partida</b>
NO VINC.	40.444.623.00

<b>Ejercicios anteriores</b>		
<b>Ejercicios futuros</b>		
<b>2010</b>	<b>2011</b>	<b>2012</b>

<b>Total proyecto</b>	80.000,00€
-----------------------	------------



<b>Gestor</b>				<b>Núm. orden</b>
Medio Ambiente				130
<b>ORG</b>	<b>FUNC</b>	<b>ECO</b>	<b>SUBC</b>	<b>Capítulo</b>
40	444	625	00	6

<b>Descripción del gasto</b>
Protección y mejora del Medio Ambiente. INVERSIÓN NUEVA. MOBILIARIO Y ENSERES
<b>Denominación del proyecto</b>
Protección y mejora del Medio Ambiente. INVERSIÓN NUEVA. MOBILIARIO Y ENSERES
<b>Código de proyecto</b>
<b>Anualidad 2009</b>
6.000,00€

### Financiación

<b>Recursos propios</b>	<b>Préstamo</b>	<b>Venta de patrimonio</b>
6.000,00€		
<b>Contrib. especiales</b>	<b>Subvención</b>	<b>Aportación de partic.</b>

<b>Vinculación</b>	<b>Partida</b>
NO VINC.	40.444.625.00

<b>Ejercicios anteriores</b>	
<b>Ejercicios futuros</b>	
<b>2010</b>	<b>2011</b>
<b>2012</b>	

<b>Total proyecto</b>	6.000,00€
-----------------------	-----------



<b>Gestor</b>				<b>Núm. orden</b>
Medio Ambiente				131
<b>ORG</b>	<b>FUNC</b>	<b>ECO</b>	<b>SUBC</b>	<b>Capítulo</b>
40	444	626	00	6

<b>Descripción del gasto</b>
Protección y mejora del Medio Ambiente. INVERSIÓN NUEVA. EQUIPOS PARA PROCESOS DE INFORMACIÓN
<b>Denominación del proyecto</b>
Adquisición de hardware para la implantación de la tarjeta Millenium en el elevador del monte de San Pedro
<b>Código de proyecto</b>
<b>Anualidad 2009</b>
3.000,00€

### Financiación

<b>Recursos propios</b>	<b>Préstamo</b>	<b>Venta de patrimonio</b>
3.000,00€		
<b>Contrib. especiales</b>	<b>Subvención</b>	<b>Aportación de partic.</b>

<b>Vinculación</b>	<b>Partida</b>
CUALITATIVA	40.444.626.00

<b>Ejercicios anteriores</b>	
<b>Ejercicios futuros</b>	
<b>2010</b>	<b>2011</b>
<b>2012</b>	

<b>Total proyecto</b>	3.000,00€
-----------------------	-----------

<b>Gestor</b>				<b>Núm. orden</b>
Medio Ambiente				132
<b>ORG</b>	<b>FUNC</b>	<b>ECO</b>	<b>SUBC</b>	<b>Capítulo</b>
40	444	780	00	7

<b>Descripción del gasto</b>
Protección y mejora del Medio Ambiente. TRANSFERENCIAS DE CAPITAL
<b>Denominación del proyecto</b>
Ayudas al aislamiento acústico en zonas acústicas saturadas
<b>Código de proyecto</b>
<b>Anualidad 2009</b>
1,00€

### Financiación

<b>Recursos propios</b>	<b>Préstamo</b>	<b>Venta de patrimonio</b>
1,00€		
<b>Contrib. especiales</b>	<b>Subvención</b>	<b>Aportación de partic.</b>

<b>Vinculación</b>	<b>Partida</b>
CUALITATIVA	40.444.780.00

<b>Ejercicios anteriores</b>	
<b>Ejercicios futuros</b>	
<b>2010</b>	<b>2011</b>
<b>2012</b>	

<b>Total proyecto</b>	1,00€
-----------------------	-------





<b>Gestor</b>				<b>Núm. orden</b>
Medio Ambiente				133
<b>ORG</b>	<b>FUNC</b>	<b>ECO</b>	<b>SUBC</b>	<b>Capítulo</b>
40	511	601	04	6

<b>Descripción del gasto</b>
Carreteras, caminos vecinales y vías públicas urbanas. PASEO MARÍTIMO
<b>Denominación del proyecto</b>
Asistencia técnica a la dirección de obra y coordinación entre el Ayuntamiento y el Ministerio de Mediambiente para las obras de aporte de arena a las playas de Rlazor, Orzán y San Amaro, acceso a la playa del Matadero y acondicionamiento de la finca Mariño y ejecución de una zona bici entre el Millenium y el Aquarium Finisterrae
<b>Código de proyecto</b>
<b>Anualidad 2009</b>
60.760,00€

### Financiación

<b>Recursos propios</b>	<b>Préstamo</b>	<b>Venta de patrimonio</b>
60.760,00€		
<b>Contrib. especiales</b>	<b>Subvención</b>	<b>Aportación de partic.</b>

<b>Vinculación</b>	<b>Partida</b>
NO VINC.	40.511.601.04

<b>Ejercicios anteriores</b>	
<b>Ejercicios futuros</b>	
<b>2010</b>	<b>2011</b>
<b>2012</b>	

<b>Total proyecto</b>	60.760,00€
-----------------------	------------



<b>Gestor</b>				<b>Núm. orden</b>
Medio Ambiente				134
<b>ORG</b>	<b>FUNC</b>	<b>ECO</b>	<b>SUBC</b>	<b>Capítulo</b>
40	511	601	04	6

<b>Descripción del gasto</b>
Carreteras, caminos vecinales y vías públicas urbanas. PASEO MARÍTIMO
<b>Denominación del proyecto</b>
Pavimentación, instalaciones, mobiliario y acabados desde la entrada a la depuradora hasta Bens
<b>Código de proyecto</b>
<b>Anualidad 2009</b>
75.000,00€

### Financiación

<b>Recursos propios</b>	<b>Préstamo</b>	<b>Venta de patrimonio</b>
75.000,00€		
<b>Contrib. especiales</b>	<b>Subvención</b>	<b>Aportación de partic.</b>

<b>Vinculación</b>	<b>Partida</b>
CUALITATIVA	40.511.601.04

<b>Ejercicios anteriores</b>	
<b>Ejercicios futuros</b>	
<b>2010</b>	<b>2011</b>
<b>2012</b>	

<b>Total proyecto</b>	75.000,00€
-----------------------	------------



<b>Gestor</b> Movilidad	<b>Núm. orden</b> 135
<b>ORG</b> 41 <b>FUNC</b> 513 <b>ECO</b> 601 <b>SUBC</b> 07	<b>Capítulo</b> 6

<b>Descripción del gasto</b> Transporte terrestre, marítimo, fluvial y aéreo. INVERSIÓN NUEVA. OBRAS DE URBANIZACIÓN	
<b>Denominación del proyecto</b> Carril-bus	
<b>Código de proyecto</b>	<b>Anualidad 2009</b> 80.000,00€

### Financiación

<b>Recursos propios</b> 80.000,00€	<b>Préstamo</b>	<b>Venta de patrimonio</b>
<b>Contrib. especiales</b>	<b>Subvención</b>	<b>Aportación de partic.</b>

<b>Vinculación</b> NO VINC.	<b>Partida</b> 41.513.601.07
--------------------------------	---------------------------------

<b>Ejercicios anteriores</b>		
<b>Ejercicios futuros</b>		
<b>2010</b>	<b>2011</b>	<b>2012</b>

<b>Total proyecto</b>	80.000,00€
-----------------------	------------



<b>Gestor</b>				<b>Núm. orden</b>
Movilidad				136
<b>ORG</b>	<b>FUNC</b>	<b>ECO</b>	<b>SUBC</b>	<b>Capítulo</b>
41	513	601	11	6

<b>Descripción del gasto</b>	
Transporte terrestre, marítimo, fluvial y aéreo. INVERSIÓN NUEVA. MOBILIARIO URBANO EN ESPACIOS PÚBLICOS	
<b>Denominación del proyecto</b>	
Aparcabicicletas	
<b>Código de proyecto</b>	<b>Anualidad 2009</b>
	30.000,00€

### Financiación

<b>Recursos propios</b>	<b>Préstamo</b>	<b>Venta de patrimonio</b>
30.000,00€		
<b>Contrib. especiales</b>	<b>Subvención</b>	<b>Aportación de partic.</b>

<b>Vinculación</b>	<b>Partida</b>
NO VINC.	41.513.601.11

<b>Ejercicios anteriores</b>	
<b>Ejercicios futuros</b>	
2010	2011
2012	

<b>Total proyecto</b>	30.000,00€
-----------------------	------------



<b>Gestor</b>				<b>Núm. orden</b>
Movilidad				137
<b>ORG</b>	<b>FUNC</b>	<b>ECO</b>	<b>SUBC</b>	<b>Capítulo</b>
41	513	623	00	6

<b>Descripción del gasto</b>
Transporte terrestre, marítimo, fluvial y aéreo. INVERSIÓN NUEVA. MAQUINARIA, INSTALACIONES Y UTILLAJE
<b>Denominación del proyecto</b>
Transporte terrestre, marítimo, fluvial y aéreo. INVERSIÓN NUEVA. MAQUINARIA, INSTALACIONES Y UTILLAJE
<b>Código de proyecto</b>
<b>Anualidad 2009</b>
7.000,00€

### Financiación

<b>Recursos propios</b>	<b>Préstamo</b>	<b>Venta de patrimonio</b>
7.000,00€		
<b>Contrib. especiales</b>	<b>Subvención</b>	<b>Aportación de partic.</b>

<b>Vinculación</b>	<b>Partida</b>
NO VINC.	41.513.623.00

<b>Ejercicios anteriores</b>	
<b>Ejercicios futuros</b>	
<b>2010</b>	<b>2011</b>
<b>2012</b>	

<b>Total proyecto</b>	7.000,00€
-----------------------	-----------



<b>Gestor</b>				<b>Núm. orden</b>	
Movilidad				138	
<b>ORG</b>	<b>FUNC</b>	<b>ECO</b>	<b>SUBC</b>	<b>Capítulo</b>	
41	513	623	00	6	

<b>Descripción del gasto</b>	
Transporte terrestre, marítimo, fluvial y aéreo. INVERSIÓN NUEVA. MAQUINARIA, INSTALACIONES Y UTILLAJE	
<b>Denominación del proyecto</b>	
Apeaderos modulares	
<b>Código de proyecto</b>	<b>Anualidad 2009</b>
	50.000,00€

### Financiación

<b>Recursos propios</b>	<b>Préstamo</b>	<b>Venta de patrimonio</b>
50.000,00€		
<b>Contrib. especiales</b>	<b>Subvención</b>	<b>Aportación de partic.</b>

<b>Vinculación</b>	<b>Partida</b>
NO VINC.	41.513.623.00

<b>Ejercicios anteriores</b>	
<b>Ejercicios futuros</b>	
<b>2010</b>	<b>2011</b> <b>2012</b>

<b>Total proyecto</b>	50.000,00€
-----------------------	------------

<b>Gestor</b>				<b>Núm. orden</b>
Movilidad				139
<b>ORG</b>	<b>FUNC</b>	<b>ECO</b>	<b>SUBC</b>	<b>Capítulo</b>
41	513	627	17	6

<b>Descripción del gasto</b>
Transporte terrestre, marítimo, fluvial y aéreo. PROYECTO LÍNEA DEL TRANVÍA EN EL PASEO MARÍTIMO
<b>Denominación del proyecto</b>
Repuestos para el tranvía
<b>Código de proyecto</b>
<b>Anualidad 2009</b>
15.000,00€

### Financiación

<b>Recursos propios</b>	<b>Préstamo</b>	<b>Venta de patrimonio</b>
15.000,00€		
<b>Contrib. especiales</b>	<b>Subvención</b>	<b>Aportación de partic.</b>

<b>Vinculación</b>	<b>Partida</b>
NO VINC.	41.513.627.17

<b>Ejercicios anteriores</b>	
<b>Ejercicios futuros</b>	
<b>2010</b>	<b>2011</b>
<b>2012</b>	

<b>Total proyecto</b>	15.000,00€
-----------------------	------------



<b>Gestor</b>				<b>Núm. orden</b>
Movilidad				140
<b>ORG</b>	<b>FUNC</b>	<b>ECO</b>	<b>SUBC</b>	<b>Capítulo</b>
41	513	632	00	6

**Descripción del gasto**  
Transporte terrestre, marítimo, fluvial y aéreo. INVERSIÓN EN REPOSICIÓN. EDIFICIOS Y CONSTRUCCIONES

**Denominación del proyecto**  
Señalización del Plan de Emergencias y Extinción de Incendios

**Código de proyecto** \_\_\_\_\_ **Anualidad 2009**  
8.000,00€

### Financiación

<b>Recursos propios</b>	<b>Préstamo</b>	<b>Venta de patrimonio</b>
8.000,00€	_____	_____
<b>Contrib. especiales</b>	<b>Subvención</b>	<b>Aportación de partic.</b>
_____	_____	_____

<b>Vinculación</b>	<b>Partida</b>
NO VINC.	41.513.632.00

**Ejercicios anteriores** \_\_\_\_\_

**Ejercicios futuros**

<b>2010</b>	<b>2011</b>	<b>2012</b>
_____	_____	_____

<b>Total proyecto</b>	8.000,00€
-----------------------	-----------





<b>Gestor</b>				<b>Núm. orden</b>
Movilidad				141
<b>ORG</b>	<b>FUNC</b>	<b>ECO</b>	<b>SUBC</b>	<b>Capítulo</b>
41	513	770	02	7

<b>Descripción del gasto</b>
Transporte terrestre, marítimo, fluvial y aéreo. SUBVENCIONES AL TRANSPORTE PÚBLICO DE VIAJEROS
<b>Denominación del proyecto</b>
Subvenciones al transporte público de viajeros: GPS, mamparas y ayuda para vehículos híbridos
<b>Código de proyecto</b>
<b>Anualidad 2009</b>
40.000,00€

### Financiación

<b>Recursos propios</b>	<b>Préstamo</b>	<b>Venta de patrimonio</b>
40.000,00€		
<b>Contrib. especiales</b>	<b>Subvención</b>	<b>Aportación de partic.</b>

<b>Vinculación</b>	<b>Partida</b>
CUALITATIVA	41.513.770.02

<b>Ejercicios anteriores</b>	
<b>Ejercicios futuros</b>	
<b>2010</b>	<b>2011</b>
<b>2012</b>	

<b>Total proyecto</b>	40.000,00€
-----------------------	------------



<b>Gestor</b>				<b>Núm. orden</b>
Seguridad Ciudadana				142
<b>ORG</b>	<b>FUNC</b>	<b>ECO</b>	<b>SUBC</b>	<b>Capítulo</b>
50	221	623	00	6

<b>Descripción del gasto</b>	
Administración General de Seguridad Ciudadana. INVERSIÓN NUEVA. MAQUINARIA, INSTALACIONES Y UTILLAJE	
<b>Denominación del proyecto</b>	
Administración General de Seguridad Ciudadana. INVERSIÓN NUEVA. MAQUINARIA, INSTALACIONES Y UTILLAJE	
<b>Código de proyecto</b>	<b>Anualidad 2009</b>
	7.766,00€

### Financiación

<b>Recursos propios</b>	<b>Préstamo</b>	<b>Venta de patrimonio</b>
7.766,00€		
<b>Contrib. especiales</b>	<b>Subvención</b>	<b>Aportación de partic.</b>

<b>Vinculación</b>	<b>Partida</b>
NO VINC.	50.221.623.00

<b>Ejercicios anteriores</b>	
<b>Ejercicios futuros</b>	
2010	2011
2012	

<b>Total proyecto</b>	7.766,00€
-----------------------	-----------



<b>Gestor</b>				<b>Núm. orden</b>
Seguridad Ciudadana				143
<b>ORG</b>	<b>FUNC</b>	<b>ECO</b>	<b>SUBC</b>	<b>Capítulo</b>
50	222	623	00	6

<b>Descripción del gasto</b>
Seguridad. INVERSIÓN NUEVA. MAQUINARIA, INSTALACIONES Y UTILLAJE
<b>Denominación del proyecto</b>
Adquisición de una fotocopiadora y otros
<b>Código de proyecto</b>
<b>Anualidad 2009</b>
13.000,00€

### Financiación

<b>Recursos propios</b>	<b>Préstamo</b>	<b>Venta de patrimonio</b>
13.000,00€		
<b>Contrib. especiales</b>	<b>Subvención</b>	<b>Aportación de partic.</b>

<b>Vinculación</b>	<b>Partida</b>
NO VINC.	50.222.623.00

<b>Ejercicios anteriores</b>	
<b>Ejercicios futuros</b>	
<b>2010</b>	<b>2011</b>
<b>2012</b>	

<b>Total proyecto</b>	13.000,00€
-----------------------	------------

<b>Gestor</b>				<b>Núm. orden</b>
Seguridad Ciudadana				144
<b>ORG</b>	<b>FUNC</b>	<b>ECO</b>	<b>SUBC</b>	<b>Capítulo</b>
50	222	623	00	6

<b>Descripción del gasto</b>	
Seguridad. INVERSIÓN NUEVA. MAQUINARIA, INSTALACIONES Y UTILLAJE	
<b>Denominación del proyecto</b>	
Equipos de protección policía y equipos de seguridad individual	
<b>Código de proyecto</b>	<b>Anualidad 2009</b>
	12.000,00€

### Financiación

<b>Recursos propios</b>	<b>Préstamo</b>	<b>Venta de patrimonio</b>
12.000,00€		
<b>Contrib. especiales</b>	<b>Subvención</b>	<b>Aportación de partic.</b>

<b>Vinculación</b>	<b>Partida</b>
NO VINC.	50.222.623.00

<b>Ejercicios anteriores</b>	
<b>Ejercicios futuros</b>	
<b>2010</b>	<b>2011</b>
<b>2012</b>	

<b>Total proyecto</b>	12.000,00€
-----------------------	------------



<b>Gestor</b>				<b>Núm. orden</b>
Seguridad Ciudadana				145
<b>ORG</b>	<b>FUNC</b>	<b>ECO</b>	<b>SUBC</b>	<b>Capítulo</b>
50	222	624	00	6

<b>Descripción del gasto</b>	
Seguridad. INVERSIÓN NUEVA. MATERIAL DE TRANSPORTE	
<b>Denominación del proyecto</b>	
Adquisición de dos motocicletas	
<b>Código de proyecto</b>	<b>Anualidad 2009</b>
	26.000,00€

### Financiación

<b>Recursos propios</b>	<b>Préstamo</b>	<b>Venta de patrimonio</b>
26.000,00€		
<b>Contrib. especiales</b>	<b>Subvención</b>	<b>Aportación de partic.</b>

<b>Vinculación</b>	<b>Partida</b>
NO VINC.	50.222.624.00

<b>Ejercicios anteriores</b>	
<b>Ejercicios futuros</b>	
<b>2010</b>	<b>2011</b>
<b>2012</b>	

<b>Total proyecto</b>	26.000,00€
-----------------------	------------

<b>Gestor</b>				<b>Núm. orden</b>
Seguridad Ciudadana				146
<b>ORG</b>	<b>FUNC</b>	<b>ECO</b>	<b>SUBC</b>	<b>Capítulo</b>
50	222	625	00	6

<b>Descripción del gasto</b>
Seguridad. INVERSIÓN NUEVA. MOBILIARIO Y ENSERES
<b>Denominación del proyecto</b>
Seguridad. INVERSIÓN NUEVA. MOBILIARIO Y ENSERES
<b>Código de proyecto</b>
<b>Anualidad 2009</b>
10.000,00€

### Financiación

<b>Recursos propios</b>	<b>Préstamo</b>	<b>Venta de patrimonio</b>
10.000,00€		
<b>Contrib. especiales</b>	<b>Subvención</b>	<b>Aportación de partic.</b>

<b>Vinculación</b>	<b>Partida</b>
NO VINC.	50.222.625.00

<b>Ejercicios anteriores</b>	
<b>Ejercicios futuros</b>	
<b>2010</b>	<b>2011</b>
<b>2012</b>	

<b>Total proyecto</b>	10.000,00€
-----------------------	------------

<b>Gestor</b>				<b>Núm. orden</b>
Seguridad Ciudadana				147
<b>ORG</b>	<b>FUNC</b>	<b>ECO</b>	<b>SUBC</b>	<b>Capítulo</b>
50	223	623	00	6

<b>Descripción del gasto</b>
Protección Civil. INVERSIÓN NUEVA. MAQUINARIA, INSTALACIONES Y UTILLAJE
<b>Denominación del proyecto</b>
Protección Civil. INVERSIÓN NUEVA. MAQUINARIA, INSTALACIONES Y UTILLAJE
<b>Código de proyecto</b>
<b>Anualidad 2009</b>
10.500,00€

### Financiación

<b>Recursos propios</b>	<b>Préstamo</b>	<b>Venta de patrimonio</b>
10.500,00€		
<b>Contrib. especiales</b>	<b>Subvención</b>	<b>Aportación de partic.</b>

<b>Vinculación</b>	<b>Partida</b>
NO VINC.	50.223.623.00

<b>Ejercicios anteriores</b>	
<b>Ejercicios futuros</b>	
<b>2010</b>	<b>2011</b>
<b>2012</b>	

<b>Total proyecto</b>	10.500,00€
-----------------------	------------



<b>Gestor</b>				<b>Núm. orden</b>
Seguridad Ciudadana				148
<b>ORG</b>	<b>FUNC</b>	<b>ECO</b>	<b>SUBC</b>	<b>Capítulo</b>
50	223	623	00	6

<b>Descripción del gasto</b>
Protección Civil. INVERSIÓN NUEVA. MAQUINARIA, INSTALACIONES Y UTILLAJE
<b>Denominación del proyecto</b>
Torre móvil de iluminación con generador
<b>Código de proyecto</b>
<b>Anualidad 2009</b>
24.000,00€

### Financiación

<b>Recursos propios</b>	<b>Préstamo</b>	<b>Venta de patrimonio</b>
24.000,00€		
<b>Contrib. especiales</b>	<b>Subvención</b>	<b>Aportación de partic.</b>

<b>Vinculación</b>	<b>Partida</b>
CUALITATIVA	50.223.623.00

<b>Ejercicios anteriores</b>	
<b>Ejercicios futuros</b>	
<b>2010</b>	<b>2011</b>
<b>2012</b>	

<b>Total proyecto</b>	24.000,00€
-----------------------	------------





<b>Gestor</b>				<b>Núm. orden</b>
Seguridad Ciudadana				149
<b>ORG</b>	<b>FUNC</b>	<b>ECO</b>	<b>SUBC</b>	<b>Capítulo</b>
50	223	624	00	6

<b>Descripción del gasto</b>	
Protección Civil. INVERSIÓN NUEVA. MATERIAL DE TRANSPORTE	
<b>Denominación del proyecto</b>	
Adquisición de un vehículo todoterreno	
<b>Código de proyecto</b>	<b>Anualidad 2009</b>
	45.000,00€

### Financiación

<b>Recursos propios</b>	<b>Préstamo</b>	<b>Venta de patrimonio</b>
45.000,00€		
<b>Contrib. especiales</b>	<b>Subvención</b>	<b>Aportación de partic.</b>

<b>Vinculación</b>	<b>Partida</b>
CUALITATIVA	50.223.624.00

<b>Ejercicios anteriores</b>	
<b>Ejercicios futuros</b>	
<b>2010</b>	<b>2011</b>
<b>2012</b>	

<b>Total proyecto</b>	45.000,00€
-----------------------	------------



<b>Gestor</b>				<b>Núm. orden</b>
Seguridad Ciudadana				150
<b>ORG</b>	<b>FUNC</b>	<b>ECO</b>	<b>SUBC</b>	<b>Capítulo</b>
50	224	622	00	6

<b>Descripción del gasto</b>	
Contraincendios. INVERSIÓN NUEVA. EDIFICIOS Y OTRAS CONSTRUCCIONES	
<b>Denominación del proyecto</b>	
Construcción de edificio para la comarcalización del parque de Bomberos	
<b>Código de proyecto</b>	<b>Anualidad 2009</b>
	1,00€

### Financiación

<b>Recursos propios</b>	<b>Préstamo</b>	<b>Venta de patrimonio</b>
1,00€		
<b>Contrib. especiales</b>	<b>Subvención</b>	<b>Aportación de partic.</b>

<b>Vinculación</b>	<b>Partida</b>
CUALITATIVA	50.224.622.00

<b>Ejercicios anteriores</b>	
<b>Ejercicios futuros</b>	
<b>2010</b>	<b>2011</b>
<b>2012</b>	

<b>Total proyecto</b>	1,00€
-----------------------	-------



<b>Gestor</b>				<b>Núm. orden</b>
Seguridad Ciudadana				151
<b>ORG</b>	<b>FUNC</b>	<b>ECO</b>	<b>SUBC</b>	<b>Capítulo</b>
50	224	623	00	6

<b>Descripción del gasto</b>	
Contraincendios. INVERSIÓN NUEVA. MAQUINARIA, INSTALACIONES Y UTILLAJE	
<b>Denominación del proyecto</b>	
Reforma de la Sala de Caldera del Parque de Bomberos	
<b>Código de proyecto</b>	<b>Anualidad 2009</b>
	53.500,00€

### Financiación

<b>Recursos propios</b>	<b>Préstamo</b>	<b>Venta de patrimonio</b>
53.500,00€		
<b>Contrib. especiales</b>	<b>Subvención</b>	<b>Aportación de partic.</b>

<b>Vinculación</b>	<b>Partida</b>
CUALITATIVA	50.224.623.00

<b>Ejercicios anteriores</b>	
<b>Ejercicios futuros</b>	
<b>2010</b>	<b>2011</b>
<b>2012</b>	

<b>Total proyecto</b>	53.500,00€
-----------------------	------------



<b>Gestor</b>				<b>Núm. orden</b>
Seguridad Ciudadana				152
<b>ORG</b>	<b>FUNC</b>	<b>ECO</b>	<b>SUBC</b>	<b>Capítulo</b>
50	224	624	00	6

<b>Descripción del gasto</b>
Contra incendios. INVERSIÓN NUEVA. MATERIAL DE TRANSPORTE
<b>Denominación del proyecto</b>
Adquisición de vehículos para el S.E.I.S.
<b>Código de proyecto</b>
<b>Anualidad 2009</b>
666.667,00€

### Financiación

<b>Recursos propios</b>	<b>Préstamo</b>	<b>Venta de patrimonio</b>
66.667,00€		
<b>Contrib. especiales</b>	<b>Subvención</b>	<b>Aportación de partic.</b>
600.000,00€		

<b>Vinculación</b>	<b>Partida</b>
CUANTITATIVA / CUALI	50.224.624.00

<b>Ejercicios anteriores</b>	
<b>Ejercicios futuros</b>	
<b>2010</b>	<b>2011</b> <b>2012</b>

<b>Total proyecto</b>	666.667,00€
-----------------------	-------------



<b>Gestor</b>				<b>Núm. orden</b>
Seguridad Ciudadana				153
<b>ORG</b>	<b>FUNC</b>	<b>ECO</b>	<b>SUBC</b>	<b>Capítulo</b>
50	514	611	07	6

<b>Descripción del gasto</b>
Regulación tráfico en vías públicas. INVERSIÓN DE REPOSICIÓN. OBRAS DE URBANIZACIÓN
<b>Denominación del proyecto</b>
Elevación de pasos de peatones y diversas obras en aceras y medianas
<b>Código de proyecto</b>
<b>Anualidad 2009</b>
25.000,00€

### Financiación

<b>Recursos propios</b>	<b>Préstamo</b>	<b>Venta de patrimonio</b>
25.000,00€		
<b>Contrib. especiales</b>	<b>Subvención</b>	<b>Aportación de partic.</b>

<b>Vinculación</b>	<b>Partida</b>
NO VINC.	50.514.611.07

<b>Ejercicios anteriores</b>	
<b>Ejercicios futuros</b>	
<b>2010</b>	<b>2011</b>
<b>2012</b>	

<b>Total proyecto</b>	25.000,00€
-----------------------	------------



<b>Gestor</b>				<b>Núm. orden</b>
Seguridad Ciudadana				154
<b>ORG</b>	<b>FUNC</b>	<b>ECO</b>	<b>SUBC</b>	<b>Capítulo</b>
50	514	623	00	6

**Descripción del gasto**  
Regulación tráfico en vías públicas. INVERSIÓN NUEVA. MAQUINARIA, INSTALACIONES Y UTILLAJE

**Denominación del proyecto**  
Suministro y colocación de hitos fijos

**Código de proyecto** **Anualidad 2009**  
 20.059,75€

### Financiación

<b>Recursos propios</b>	<b>Préstamo</b>	<b>Venta de patrimonio</b>
20.059,75€		
<b>Contrib. especiales</b>	<b>Subvención</b>	<b>Aportación de partic.</b>

<b>Vinculación</b>	<b>Partida</b>
NO VINC.	50.514.623.00

**Ejercicios anteriores**

**Ejercicios futuros**

<b>2010</b>	<b>2011</b>	<b>2012</b>
<input type="text"/>	<input type="text"/>	<input type="text"/>

<b>Total proyecto</b>	20.059,75€
-----------------------	------------



<b>Gestor</b>				<b>Núm. orden</b>
Seguridad Ciudadana				155
<b>ORG</b>	<b>FUNC</b>	<b>ECO</b>	<b>SUBC</b>	<b>Capítulo</b>
50	514	623	00	6

<b>Descripción del gasto</b>
Regulación tráfico en vías públicas. INVERSIÓN NUEVA. MAQUINARIA, INSTALACIONES Y UTILLAJE
<b>Denominación del proyecto</b>
Suministro de señales para la campaña de indicación de pasos de peatones
<b>Código de proyecto</b>
<b>Anualidad 2009</b>
28.594,00€

### Financiación

<b>Recursos propios</b>	<b>Préstamo</b>	<b>Venta de patrimonio</b>
28.594,00€		
<b>Contrib. especiales</b>	<b>Subvención</b>	<b>Aportación de partic.</b>

<b>Vinculación</b>	<b>Partida</b>
NO VINC.	50.514.623.00

<b>Ejercicios anteriores</b>	
<b>Ejercicios futuros</b>	
<b>2010</b>	<b>2011</b>
<b>2012</b>	

<b>Total proyecto</b>	28.594,00€
-----------------------	------------

<b>Gestor</b>				<b>Núm. orden</b>
Seguridad Ciudadana				156
<b>ORG</b>	<b>FUNC</b>	<b>ECO</b>	<b>SUBC</b>	<b>Capítulo</b>
50	514	623	00	6

<b>Descripción del gasto</b>
Regulación tráfico en vías públicas. INVERSIÓN NUEVA. MAQUINARIA, INSTALACIONES Y UTILLAJE
<b>Denominación del proyecto</b>
Suministro de señales verticales de regulación de tráfico, bandas reductoras de velocidad, señales móviles, suministro y colocación de señales dinámicas y paneles de peatones, etc.
<b>Código de proyecto</b>
<b>Anualidad 2009</b>
72.909,50€

### Financiación

<b>Recursos propios</b>	<b>Préstamo</b>	<b>Venta de patrimonio</b>
72.909,50€		
<b>Contrib. especiales</b>	<b>Subvención</b>	<b>Aportación de partic.</b>

<b>Vinculación</b>	<b>Partida</b>
NO VINC.	50.514.623.00

<b>Ejercicios anteriores</b>	
<b>Ejercicios futuros</b>	
<b>2010</b>	<b>2011</b>
<b>2012</b>	

<b>Total proyecto</b>	72.909,50€
-----------------------	------------





<b>Gestor</b>				<b>Núm. orden</b>	
Seguridad Ciudadana				157	
<b>ORG</b>	<b>FUNC</b>	<b>ECO</b>	<b>SUBC</b>	<b>Capítulo</b>	
50	514	623	02	6	

<b>Descripción del gasto</b>	
Regulación tráfico en vías públicas. INVERSIÓN NUEVA. INSTALACIÓN DE SEMÁFOROS	
<b>Denominación del proyecto</b>	
Reformas en cruces de semáforos existentes	
<b>Código de proyecto</b>	<b>Anualidad 2009</b>
	22.000,00€

### Financiación

<b>Recursos propios</b>	<b>Préstamo</b>	<b>Venta de patrimonio</b>
22.000,00€		
<b>Contrib. especiales</b>	<b>Subvención</b>	<b>Aportación de partic.</b>

<b>Vinculación</b>	<b>Partida</b>
NO VINC.	50.514.623.02

<b>Ejercicios anteriores</b>			
<b>Ejercicios futuros</b>			
<b>2010</b>	<b>2011</b>	<b>2012</b>	

<b>Total proyecto</b>	22.000,00€
-----------------------	------------



<b>Gestor</b>				<b>Núm. orden</b>
Seguridad Ciudadana				158
<b>ORG</b>	<b>FUNC</b>	<b>ECO</b>	<b>SUBC</b>	<b>Capítulo</b>
50	514	623	02	6

<b>Descripción del gasto</b>
Regulación tráfico en vías públicas. INVERSIÓN NUEVA. INSTALACIÓN DE SEMÁFOROS
<b>Denominación del proyecto</b>
Instalación de semáforos en los pasos de peatones de la avda.- de la Universidad- Recinto Ferial, paseo Marítimo-San Roque de Afuera, etc.
<b>Código de proyecto</b>
<b>Anualidad 2009</b>
40.000,00€

### Financiación

<b>Recursos propios</b>	<b>Préstamo</b>	<b>Venta de patrimonio</b>
40.000,00€		
<b>Contrib. especiales</b>	<b>Subvención</b>	<b>Aportación de partic.</b>

<b>Vinculación</b>	<b>Partida</b>
NO VINC.	50.514.623.02

<b>Ejercicios anteriores</b>	
<b>Ejercicios futuros</b>	
<b>2010</b>	<b>2011</b> <b>2012</b>

<b>Total proyecto</b>	40.000,00€
-----------------------	------------



<b>Gestor</b>				<b>Núm. orden</b>
Seguridad Ciudadana				159
<b>ORG</b>	<b>FUNC</b>	<b>ECO</b>	<b>SUBC</b>	<b>Capítulo</b>
50	514	625	00	6

<b>Descripción del gasto</b>
Regulación tráfico en vías públicas. INVERSIÓN NUEVA. MOBILIARIO Y ENSERES
<b>Denominación del proyecto</b>
Mobiliario para el aula de Educación Vial de la Estación de Autobuses
<b>Código de proyecto</b>
<b>Anualidad 2009</b>
2.000,00€

### Financiación

<b>Recursos propios</b>	<b>Préstamo</b>	<b>Venta de patrimonio</b>
2.000,00€		
<b>Contrib. especiales</b>	<b>Subvención</b>	<b>Aportación de partic.</b>

<b>Vinculación</b>	<b>Partida</b>
NO VINC.	50.514.625.00

<b>Ejercicios anteriores</b>	
<b>Ejercicios futuros</b>	
<b>2010</b>	<b>2011</b>
<b>2012</b>	

<b>Total proyecto</b>	2.000,00€
-----------------------	-----------



<b>Gestor</b>				<b>Núm. orden</b>
Empleo y Promoción Económica				160
<b>ORG</b>	<b>FUNC</b>	<b>ECO</b>	<b>SUBC</b>	<b>Capítulo</b>
60	322	623	00	6

<b>Descripción del gasto</b>
Promoción de empleo. INVERSIÓN NUEVA. MAQUINARIA, INSTALACIONES Y UTILLAJE
<b>Denominación del proyecto</b>
Promoción de empleo. INVERSIÓN NUEVA. MAQUINARIA, INSTALACIONES Y UTILLAJE
<b>Código de proyecto</b>
<b>Anualidad 2009</b>
35.000,00€

### Financiación

<b>Recursos propios</b>	<b>Préstamo</b>	<b>Venta de patrimonio</b>
35.000,00€		
<b>Contrib. especiales</b>	<b>Subvención</b>	<b>Aportación de partic.</b>

<b>Vinculación</b>	<b>Partida</b>
NO VINC.	60.322.623.00

<b>Ejercicios anteriores</b>	
<b>Ejercicios futuros</b>	
<b>2010</b>	<b>2011</b>
<b>2012</b>	

<b>Total proyecto</b>	35.000,00€
-----------------------	------------

<b>Gestor</b>				<b>Núm. orden</b>
Empleo y Promoción Económica				161
<b>ORG</b>	<b>FUNC</b>	<b>ECO</b>	<b>SUBC</b>	<b>Capítulo</b>
60	322	625	00	6

<b>Descripción del gasto</b>	
Promoción de empleo. INVERSIÓN NUEVA. MOBILIARIO Y ENSERES	
<b>Denominación del proyecto</b>	
Promoción de empleo. INVERSIÓN NUEVA. MOBILIARIO Y ENSERES	
<b>Código de proyecto</b>	<b>Anualidad 2009</b>
	13.000,00€

### Financiación

<b>Recursos propios</b>	<b>Préstamo</b>	<b>Venta de patrimonio</b>
13.000,00€		
<b>Contrib. especiales</b>	<b>Subvención</b>	<b>Aportación de partic.</b>

<b>Vinculación</b>	<b>Partida</b>
NO VINC.	60.322.625.00

<b>Ejercicios anteriores</b>	
<b>Ejercicios futuros</b>	
<b>2010</b>	<b>2011</b>
<b>2012</b>	

<b>Total proyecto</b>	13.000,00€
-----------------------	------------



<b>Gestor</b>				<b>Núm. orden</b>
Empleo y Promoción Económica				162
<b>ORG</b>	<b>FUNC</b>	<b>ECO</b>	<b>SUBC</b>	<b>Capítulo</b>
60	322	626	00	6

<b>Descripción del gasto</b>
Pomoción de empleo. INVERSIÓN NUEVA. EQUIPOS PARA PROCESOS DE INFORMACIÓN
<b>Denominación del proyecto</b>
Aportación municipal para la Escola Obradoiro Contorno Torre de Hércules
<b>Código de proyecto</b>
2008 3 21 16
<b>Anualidad 2009</b>
96.534,00€

### Financiación

<b>Recursos propios</b>	<b>Préstamo</b>	<b>Venta de patrimonio</b>
96.534,00€		
<b>Contrib. especiales</b>	<b>Subvención</b>	<b>Aportación de partic.</b>

<b>Vinculación</b>	<b>Partida</b>
CUANTITATIVA / CUALI	60.322.626.00

<b>Ejercicios anteriores</b>	
<b>Ejercicios futuros</b>	
<b>2010</b>	<b>2011</b>
<b>2012</b>	

<b>Total proyecto</b>	96.534,00€
-----------------------	------------



<b>Gestor</b>				<b>Núm. orden</b>
Empleo y Promoción Económica				163
<b>ORG</b>	<b>FUNC</b>	<b>ECO</b>	<b>SUBC</b>	<b>Capítulo</b>
60	322	626	01	6

<b>Descripción del gasto</b>	
Pomoción de empleo. INVERSIÓN NUEVA. ADQUISICIÓN DE SOFTWARE	
<b>Denominación del proyecto</b>	
Adquisición de software para el programa "Rede Coruña Emprega"	
<b>Código de proyecto</b>	<b>Anualidad 2009</b>
2008 3 21 22	37.000,00€

### Financiación

<b>Recursos propios</b>	<b>Préstamo</b>	<b>Venta de patrimonio</b>
<b>Contrib. especiales</b>	<b>Subvención</b>	<b>Aportación de partic.</b>
	37.000,00€	

<b>Vinculación</b>	<b>Partida</b>
CUANTITATIVA / CUALI	60.322.626.01

<b>Ejercicios anteriores</b>	
<b>Ejercicios futuros</b>	
<b>2010</b>	<b>2011</b> <b>2012</b>

<b>Total proyecto</b>	37.000,00€
-----------------------	------------

<b>Gestor</b>				<b>Núm. orden</b>
Consumo				164
<b>ORG</b>	<b>FUNC</b>	<b>ECO</b>	<b>SUBC</b>	<b>Capítulo</b>
60	414	625	00	6

<b>Descripción del gasto</b>
Información al consumidor. INVERSIÓN NUEVA. MOBILIARIO Y ENSERES
<b>Denominación del proyecto</b>
Información al consumidor. INVERSIÓN NUEVA. MOBILIARIO Y ENSERES
<b>Código de proyecto</b>
<b>Anualidad 2009</b>
6.000,00€

### Financiación

<b>Recursos propios</b>	<b>Préstamo</b>	<b>Venta de patrimonio</b>
6.000,00€		
<b>Contrib. especiales</b>	<b>Subvención</b>	<b>Aportación de partic.</b>

<b>Vinculación</b>	<b>Partida</b>
NO VINC.	60.414.625.00

<b>Ejercicios anteriores</b>	
<b>Ejercicios futuros</b>	
<b>2010</b>	<b>2011</b>
<b>2012</b>	

<b>Total proyecto</b>	6.000,00€
-----------------------	-----------





<b>Gestor</b>				<b>Núm. orden</b>
Rehabilitación Urbana y Vivienda				165
<b>ORG</b>	<b>FUNC</b>	<b>ECO</b>	<b>SUBC</b>	<b>Capítulo</b>
61	431	600	05	6

<b>Descripción del gasto</b>	
Vivienda. INVERSIÓN NUEVA. ADQUISICIÓN DE TERRENOS	
<b>Denominación del proyecto</b>	
Vivienda. INVERSIÓN NUEVA. ADQUISICIÓN DE TERRENOS	
<b>Código de proyecto</b>	<b>Anualidad 2009</b>
	1,00€

### Financiación

<b>Recursos propios</b>	<b>Préstamo</b>	<b>Venta de patrimonio</b>
1,00€		
<b>Contrib. especiales</b>	<b>Subvención</b>	<b>Aportación de partic.</b>

<b>Vinculación</b>	<b>Partida</b>
NO VINC.	61.431.600.05

<b>Ejercicios anteriores</b>	
<b>Ejercicios futuros</b>	
<b>2010</b>	<b>2011</b> <b>2012</b>

<b>Total proyecto</b>	1,00€
-----------------------	-------



<b>Gestor</b>				<b>Núm. orden</b>
Rehabilitación Urbana y Vivienda				166
<b>ORG</b>	<b>FUNC</b>	<b>ECO</b>	<b>SUBC</b>	<b>Capítulo</b>
61	431	601	07	6

<b>Descripción del gasto</b>	
Vivienda. INVERSIÓN NUEVA. OBRAS DE URBANIZACIÓN	
<b>Denominación del proyecto</b>	
Convenio AYTO-Cons. Vivenda-Mº Vivienda. Areas de Rehabilitación. Casco Histórico, 3ª fase	
<b>Código de proyecto</b>	<b>Anualidad 2009</b>
2007 3 40 10	33.000,00€

### Financiación

<b>Recursos propios</b>	<b>Préstamo</b>	<b>Venta de patrimonio</b>
<b>Contrib. especiales</b>	<b>Subvención</b>	<b>Aportación de partic.</b>
	33.000,00€	

<b>Vinculación</b>	<b>Partida</b>
CUANTITATIVA / CUALI	61.431.601.07

<b>Ejercicios anteriores</b>	27.000,00€	
<b>Ejercicios futuros</b>		
2010	2011	2012

<b>Total proyecto</b>	60.000,00€
-----------------------	------------



<b>Gestor</b>				<b>Núm. orden</b>
Rehabilitación Urbana y Vivenda				167
<b>ORG</b>	<b>FUNC</b>	<b>ECO</b>	<b>SUBC</b>	<b>Capítulo</b>
61	431	601	07	6

<b>Descripción del gasto</b>
Vivienda. INVERSIÓN NUEVA. OBRAS DE URBANIZACIÓN
<b>Denominación del proyecto</b>
Convenio AYTO-Cons. Vivenda-Mº Vivienda. Areas de Rehabilitación. Casco Histórico, 4ª fase
<b>Código de proyecto</b>
2007 3 40 12
<b>Anualidad 2009</b>
285.148,49€

### Financiación

<b>Recursos propios</b>	<b>Préstamo</b>	<b>Venta de patrimonio</b>
145.148,49€		
<b>Contrib. especiales</b>	<b>Subvención</b>	<b>Aportación de partic.</b>
	140.000,00€	

<b>Vinculación</b>	<b>Partida</b>
CUANTITATIVA / CUALI	61.431.601.07

<b>Ejercicios anteriores</b>	
<b>Ejercicios futuros</b>	
<b>2010</b>	<b>2011</b>
235.148,49€	
<b>2012</b>	

<b>Total proyecto</b>	520.296,98€
-----------------------	-------------



<b>Gestor</b>				<b>Núm. orden</b>
Rehabilitación Urbana y Vivienda				168
<b>ORG</b>	<b>FUNC</b>	<b>ECO</b>	<b>SUBC</b>	<b>Capítulo</b>
61	431	601	07	6

<b>Descripción del gasto</b>	
Vivienda. INVERSIÓN NUEVA. OBRAS DE URBANIZACIÓN	
<b>Denominación del proyecto</b>	
Convenio AYO-Cons. Vivenda-Mº Vivienda. Areas de Rehabilitación. Sagrada Familia, 2ª fase	
<b>Código de proyecto</b>	<b>Anualidad 2009</b>
2007 3 40 8	296.740,00€

### Financiación

<b>Recursos propios</b>	<b>Préstamo</b>	<b>Venta de patrimonio</b>
109.990,00€		
<b>Contrib. especiales</b>	<b>Subvención</b>	<b>Aportación de partic.</b>
	186.750,00€	

<b>Vinculación</b>	<b>Partida</b>
CUANTITATIVA / CUALI	61.431.601.07

<b>Ejercicios anteriores</b>	76.760,00€	
<b>Ejercicios futuros</b>		
2010	2011	2012

<b>Total proyecto</b>	373.500,00€
-----------------------	-------------

<b>Gestor</b>				<b>Núm. orden</b>
Rehabilitación Urbana y Vivienda				169
<b>ORG</b>	<b>FUNC</b>	<b>ECO</b>	<b>SUBC</b>	<b>Capítulo</b>
61	431	601	07	6

<b>Descripción del gasto</b>	
Vivienda. INVERSIÓN NUEVA. OBRAS DE URBANIZACIÓN	
<b>Denominación del proyecto</b>	
Regeneración de los espacios urbanos en la Ciudad Vieja y Pescadería	
<b>Código de proyecto</b>	<b>Anualidad 2009</b>
2008 2 61 1	2.900.000,00€

### Financiación

<b>Recursos propios</b>	<b>Préstamo</b>	<b>Venta de patrimonio</b>
<b>Contrib. especiales</b>	<b>Subvención</b>	<b>Aportación de partic.</b>
	2.900.000,00€	

<b>Vinculación</b>	<b>Partida</b>
CUANTITATIVA / CUALI	61.431.601.07

<b>Ejercicios anteriores</b>	
<b>Ejercicios futuros</b>	
2010	2011
2012	

<b>Total proyecto</b>	2.900.000,00€
-----------------------	---------------



<b>Gestor</b>				<b>Núm. orden</b>
Rehabilitación Urbana y Vivienda				170
<b>ORG</b>	<b>FUNC</b>	<b>ECO</b>	<b>SUBC</b>	<b>Capítulo</b>
61	431	601	07	6

<b>Descripción del gasto</b>
Vivienda. INVERSIÓN NUEVA. OBRAS DE URBANIZACIÓN
<b>Denominación del proyecto</b>
Convenio AYTO-Cons. Vivenda-Mº Vivienda. Areas de Rehabilitación. Sagrada Familia 2008, 3ª fase
<b>Código de proyecto</b>
<b>Anualidad 2009</b>
75.000,00€

### Financiación

<b>Recursos propios</b>	<b>Préstamo</b>	<b>Venta de patrimonio</b>
75.000,00€		
<b>Contrib. especiales</b>	<b>Subvención</b>	<b>Aportación de partic.</b>

<b>Vinculación</b>	<b>Partida</b>
CUANTITATIVA / CUALI	61.431.601.07

<b>Ejercicios anteriores</b>	
<b>Ejercicios futuros</b>	
<b>2010</b>	<b>2011</b>
100.000,00€	50.000,00€
	<b>2012</b>

<b>Total proyecto</b>	225.000,00€
-----------------------	-------------



<b>Gestor</b>				<b>Núm. orden</b>
Rehabilitación Urbana y Vivienda				171
<b>ORG</b>	<b>FUNC</b>	<b>ECO</b>	<b>SUBC</b>	<b>Capítulo</b>
61	431	601	07	6

<b>Descripción del gasto</b>
Vivienda. INVERSIÓN NUEVA. OBRAS DE URBANIZACIÓN
<b>Denominación del proyecto</b>
Convenio AYTO-Cons. Vivenda-Mº Vivienda. Areas de Rehabilitación. Casco Histórico 2008, 5ª fase
<b>Código de proyecto</b>
<b>Anualidad 2009</b>
100.000,00€

### Financiación

<b>Recursos propios</b>	<b>Préstamo</b>	<b>Venta de patrimonio</b>
100.000,00€		
<b>Contrib. especiales</b>	<b>Subvención</b>	<b>Aportación de partic.</b>

<b>Vinculación</b>	<b>Partida</b>
CUANTITATIVA / CUALI	61.431.601.07

<b>Ejercicios anteriores</b>	
<b>Ejercicios futuros</b>	
<b>2010</b>	<b>2011</b>
200.000,00€	105.000,00€
	<b>2012</b>

<b>Total proyecto</b>	405.000,00€
-----------------------	-------------



<b>Gestor</b>				<b>Núm. orden</b>
Rehabilitación Urbana y Vivienda				172
<b>ORG</b>	<b>FUNC</b>	<b>ECO</b>	<b>SUBC</b>	<b>Capítulo</b>
61	431	623	00	6

<b>Descripción del gasto</b>
Vivienda. INVERSIÓN NUEVA. MAQUINARIA, INSTALACIONES Y UTILLAJE
<b>Denominación del proyecto</b>
Vivienda. INVERSIÓN NUEVA. MAQUINARIA, INSTALACIONES Y UTILLAJE
<b>Código de proyecto</b>
<b>Anualidad 2009</b>
2.000,00€

### Financiación

<b>Recursos propios</b>	<b>Préstamo</b>	<b>Venta de patrimonio</b>
2.000,00€		
<b>Contrib. especiales</b>	<b>Subvención</b>	<b>Aportación de partic.</b>

<b>Vinculación</b>	<b>Partida</b>
NO VINC.	61.431.623.00

<b>Ejercicios anteriores</b>	
<b>Ejercicios futuros</b>	
2010	2011
2012	

<b>Total proyecto</b>	2.000,00€
-----------------------	-----------





<b>Gestor</b>				<b>Núm. orden</b>
Rehabilitación Urbana y Vivienda				173
<b>ORG</b>	<b>FUNC</b>	<b>ECO</b>	<b>SUBC</b>	<b>Capítulo</b>
61	431	625	00	6

<b>Descripción del gasto</b>	
Vivienda. INVERSIÓN NUEVA. MOBILIARIO Y ENSERES	
<b>Denominación del proyecto</b>	
Vivienda. INVERSIÓN NUEVA. MOBILIARIO Y ENSERES	
<b>Código de proyecto</b>	<b>Anualidad 2009</b>
	3.000,00€

### Financiación

<b>Recursos propios</b>	<b>Préstamo</b>	<b>Venta de patrimonio</b>
3.000,00€		
<b>Contrib. especiales</b>	<b>Subvención</b>	<b>Aportación de partic.</b>

<b>Vinculación</b>	<b>Partida</b>
NO VINC.	61.431.625.00

<b>Ejercicios anteriores</b>	
<b>Ejercicios futuros</b>	
<b>2010</b>	<b>2011</b>
<b>2012</b>	

<b>Total proyecto</b>	3.000,00€
-----------------------	-----------



<b>Gestor</b>				<b>Núm. orden</b>
Rehabilitación Urbana y Vivienda				174
<b>ORG</b>	<b>FUNC</b>	<b>ECO</b>	<b>SUBC</b>	<b>Capítulo</b>
61	431	627	00	6

<b>Descripción del gasto</b>
Vivienda. INVERSIÓN NUEVA. PROYECTOS COMPLEJOS
<b>Denominación del proyecto</b>
Rehabilitación de vivienda para destinarla a casa de acogida
<b>Código de proyecto</b>
<b>Anualidad 2009</b>
150.000,00€

### Financiación

<b>Recursos propios</b>	<b>Préstamo</b>	<b>Venta de patrimonio</b>
150.000,00€		
<b>Contrib. especiales</b>	<b>Subvención</b>	<b>Aportación de partic.</b>

<b>Vinculación</b>	<b>Partida</b>
CUALITATIVA	61.431.627.00

<b>Ejercicios anteriores</b>	
<b>Ejercicios futuros</b>	
<b>2010</b>	<b>2011</b>
<b>2012</b>	

<b>Total proyecto</b>	150.000,00€
-----------------------	-------------



<b>Gestor</b>				<b>Núm. orden</b>
Rehabilitación Urbana y Vivienda				175
<b>ORG</b>	<b>FUNC</b>	<b>ECO</b>	<b>SUBC</b>	<b>Capítulo</b>
61	431	779	00	7

<b>Descripción del gasto</b>
Vivienda. TRANSFERENCIA DE CAPITAL
<b>Denominación del proyecto</b>
Armonización estética de las condiciones externas de los locales sitos en el área del Casco Histórico
<b>Código de proyecto</b>
<b>Anualidad 2009</b>
80.000,00€

### Financiación

<b>Recursos propios</b>	<b>Préstamo</b>	<b>Venta de patrimonio</b>
80.000,00€		
<b>Contrib. especiales</b>	<b>Subvención</b>	<b>Aportación de partic.</b>

<b>Vinculación</b>	<b>Partida</b>
CUALITATIVA	61.431.779.00

<b>Ejercicios anteriores</b>	
<b>Ejercicios futuros</b>	
<b>2010</b>	<b>2011</b>
<b>2012</b>	

<b>Total proyecto</b>	80.000,00€
-----------------------	------------

<b>Gestor</b>				<b>Núm. orden</b>
Rehabilitación Urbana y Vivienda				176
<b>ORG</b>	<b>FUNC</b>	<b>ECO</b>	<b>SUBC</b>	<b>Capítulo</b>
61	431	780	01	7

<b>Descripción del gasto</b>	
Vivienda. Subvenciones para rehabilitación de edificios y viviendas	
<b>Denominación del proyecto</b>	
Vivienda. Subvenciones para rehabilitación de edificios y viviendas	
<b>Código de proyecto</b>	<b>Anualidad 2009</b>
	250.000,00€

### Financiación

<b>Recursos propios</b>	<b>Préstamo</b>	<b>Venta de patrimonio</b>
250.000,00€		
<b>Contrib. especiales</b>	<b>Subvención</b>	<b>Aportación de partic.</b>

<b>Vinculación</b>	<b>Partida</b>
NO VINC.	61.431.780.01

<b>Ejercicios anteriores</b>	
<b>Ejercicios futuros</b>	
<b>2010</b>	<b>2011</b>
<b>2012</b>	

<b>Total proyecto</b>	250.000,00€
-----------------------	-------------



<b>Gestor</b>				<b>Núm. orden</b>
Rehabilitación Urbana y Vivienda				177
<b>ORG</b>	<b>FUNC</b>	<b>ECO</b>	<b>SUBC</b>	<b>Capítulo</b>
61	431	780	10	7

<b>Descripción del gasto</b>	
Vivienda. TRANSFERENCIA DE CAPITAL	
<b>Denominación del proyecto</b>	
Convenio AYTO-Cons. Vivenda-Mº Vivienda. Areas de Rehabilitación. Casco Histórico, 3ª fase	
<b>Código de proyecto</b>	<b>Anualidad 2009</b>
2007 3 40 10	234.800,00€

### Financiación

<b>Recursos propios</b>	<b>Préstamo</b>	<b>Venta de patrimonio</b>
<b>Contrib. especiales</b>	<b>Subvención</b>	<b>Aportación de partic.</b>
	234.800,00€	

<b>Vinculación</b>	<b>Partida</b>
CUALITATIVA	61.431.780.10

<b>Ejercicios anteriores</b>	175.200,00€	
<b>Ejercicios futuros</b>		
<b>2010</b>	<b>2011</b>	<b>2012</b>

<b>Total proyecto</b>	410.000,00€
-----------------------	-------------



<b>Gestor</b>				<b>Núm. orden</b>
Rehabilitación Urbana y Vivienda				178
<b>ORG</b>	<b>FUNC</b>	<b>ECO</b>	<b>SUBC</b>	<b>Capítulo</b>
61	431	780	10	7

<b>Descripción del gasto</b>	
Vivienda. TRANSFERENCIA DE CAPITAL	
<b>Denominación del proyecto</b>	
Convenio AYTO-Cons. Vivenda-Mº Vivienda. Areas de Rehabilitación. Casco Histórico, 4ª fase	
<b>Código de proyecto</b>	<b>Anualidad 2009</b>
2007 3 40 12	85.100,00€

### Financiación

<b>Recursos propios</b>	<b>Préstamo</b>	<b>Venta de patrimonio</b>
<b>Contrib. especiales</b>	<b>Subvención</b>	<b>Aportación de partic.</b>
	85.100,00€	

<b>Vinculación</b>	<b>Partida</b>
CUALITATIVA	61.431.780.10

<b>Ejercicios anteriores</b>	128.950,00€	
<b>Ejercicios futuros</b>		
<b>2010</b>	<b>2011</b>	<b>2012</b>
335.950,00€		

<b>Total proyecto</b>	550.000,00€
-----------------------	-------------



<b>Gestor</b>				<b>Núm. orden</b>
Rehabilitación Urbana y Vivienda				179
<b>ORG</b>	<b>FUNC</b>	<b>ECO</b>	<b>SUBC</b>	<b>Capítulo</b>
61	431	780	10	7

<b>Descripción del gasto</b>	
Vivienda. TRANSFERENCIA DE CAPITAL	
<b>Denominación del proyecto</b>	
Convenio AYTO-Cons. Vivenda-Mº Vivienda. Areas de Rehabilitación. Sagrada Familia, 2ª fase	
<b>Código de proyecto</b>	<b>Anualidad 2009</b>
2007 3 40 8	433.993,34€

### Financiación

<b>Recursos propios</b>	<b>Préstamo</b>	<b>Venta de patrimonio</b>
<b>Contrib. especiales</b>	<b>Subvención</b>	<b>Aportación de partic.</b>
	433.993,34€	

<b>Vinculación</b>	<b>Partida</b>
CUALITATIVA	61.431.780.10

<b>Ejercicios anteriores</b>	448.006,66€	
<b>Ejercicios futuros</b>		
2010	2011	2012

<b>Total proyecto</b>	882.000,00€
-----------------------	-------------

<b>Gestor</b>				<b>Núm. orden</b>
Rehabilitación Urbana y Vivienda				180
<b>ORG</b>	<b>FUNC</b>	<b>ECO</b>	<b>SUBC</b>	<b>Capítulo</b>
61	431	780	10	7

<b>Descripción del gasto</b>	
Vivienda. TRANSFERENCIA DE CAPITAL	
<b>Denominación del proyecto</b>	
Convenios de Rehabilitación	
<b>Código de proyecto</b>	<b>Anualidad 2009</b>
	50.000,00€

### Financiación

<b>Recursos propios</b>	<b>Préstamo</b>	<b>Venta de patrimonio</b>
50.000,00€		
<b>Contrib. especiales</b>	<b>Subvención</b>	<b>Aportación de partic.</b>

<b>Vinculación</b>	<b>Partida</b>
NO VINC.	61.431.780.10

<b>Ejercicios anteriores</b>	
<b>Ejercicios futuros</b>	
<b>2010</b>	<b>2011</b> <b>2012</b>

<b>Total proyecto</b>	50.000,00€
-----------------------	------------





<b>Gestor</b>				<b>Núm. orden</b>
IMCE				181
<b>ORG</b>	<b>FUNC</b>	<b>ECO</b>	<b>SUBC</b>	<b>Capítulo</b>
70	457	710	01	7

<b>Descripción del gasto</b>	
Otros servicios de esparcimiento. Transferencias de capital. IMCE	
<b>Denominación del proyecto</b>	
Otros servicios de esparcimiento. Transferencias de capital. IMCE	
<b>Código de proyecto</b>	<b>Anualidad 2009</b>
2007 3 40 10	180.000,00€

### Financiación

<b>Recursos propios</b>	<b>Préstamo</b>	<b>Venta de patrimonio</b>
180.000,00€		
<b>Contrib. especiales</b>	<b>Subvención</b>	<b>Aportación de partic.</b>

<b>Vinculación</b>	<b>Partida</b>
CUALITATIVA	70.457.710.01

<b>Ejercicios anteriores</b>	
<b>Ejercicios futuros</b>	
<b>2010</b>	<b>2011</b>
<b>2012</b>	

<b>Total proyecto</b>	180.000,00€
-----------------------	-------------



<b>Gestor</b> Cultura	<b>Núm. orden</b> 182
<b>ORG</b> 71   <b>FUNC</b> 451   <b>ECO</b> 623   <b>SUBC</b> 00	<b>Capítulo</b> 6

<b>Descripción del gasto</b> Cultura. INVERSIÓN NUEVA. MAQUINARIA, INSTALACIONES Y UTILLAJE	
<b>Denominación del proyecto</b> Cultura. INVERSIÓN NUEVA. MAQUINARIA, INSTALACIONES Y UTILLAJE	
<b>Código de proyecto</b>	<b>Anualidad 2009</b> 2.000,00€

### Financiación

<b>Recursos propios</b> 2.000,00€	<b>Préstamo</b>	<b>Venta de patrimonio</b>
<b>Contrib. especiales</b>	<b>Subvención</b>	<b>Aportación de partic.</b>

<b>Vinculación</b> NO VINC.	<b>Partida</b> 71.451.623.00
--------------------------------	---------------------------------

<b>Ejercicios anteriores</b>		
<b>Ejercicios futuros</b>		
2010	2011	2012

<b>Total proyecto</b>	2.000,00€
-----------------------	-----------



<b>Gestor</b>				<b>Núm. orden</b>
Cultura				183
<b>ORG</b>	<b>FUNC</b>	<b>ECO</b>	<b>SUBC</b>	<b>Capítulo</b>
71	451	625	00	6

<b>Descripción del gasto</b>	
Cultura. INVERSIÓN NUEVA. MOBILIARIO Y ENSERES	
<b>Denominación del proyecto</b>	
Cultura. INVERSIÓN NUEVA. MOBILIARIO Y ENSERES	
<b>Código de proyecto</b>	<b>Anualidad 2009</b>
	6.000,00€

### Financiación

<b>Recursos propios</b>	<b>Préstamo</b>	<b>Venta de patrimonio</b>
6.000,00€		
<b>Contrib. especiales</b>	<b>Subvención</b>	<b>Aportación de partic.</b>

<b>Vinculación</b>	<b>Partida</b>
NO VINC.	71.451.625.00

<b>Ejercicios anteriores</b>	
<b>Ejercicios futuros</b>	
<b>2010</b>	<b>2011</b>
<b>2012</b>	

<b>Total proyecto</b>	6.000,00€
-----------------------	-----------

<b>Gestor</b>				<b>Núm. orden</b>
Cultura				184
<b>ORG</b>	<b>FUNC</b>	<b>ECO</b>	<b>SUBC</b>	<b>Capítulo</b>
71	451	632	00	6

<b>Descripción del gasto</b>	
Cultura. INVERSIÓN DE REPOSICIÓN. EDIFICIOS Y CONSTRUCCIONES	
<b>Denominación del proyecto</b>	
Cultura. INVERSIÓN DE REPOSICIÓN. EDIFICIOS Y CONSTRUCCIONES	
<b>Código de proyecto</b>	<b>Anualidad 2009</b>
	15.000,00€

### Financiación

<b>Recursos propios</b>	<b>Préstamo</b>	<b>Venta de patrimonio</b>
15.000,00€		
<b>Contrib. especiales</b>	<b>Subvención</b>	<b>Aportación de partic.</b>

<b>Vinculación</b>	<b>Partida</b>
NO VINC.	71.451.632.00

<b>Ejercicios anteriores</b>	
<b>Ejercicios futuros</b>	
<b>2010</b>	<b>2011</b> <b>2012</b>

<b>Total proyecto</b>	15.000,00€
-----------------------	------------



<b>Gestor</b>				<b>Núm. orden</b>
Cultura				185
<b>ORG</b>	<b>FUNC</b>	<b>ECO</b>	<b>SUBC</b>	<b>Capítulo</b>
71	453	623	00	6

<b>Descripción del gasto</b>
Arqueología y Protección del Patrimonio. INVERSIÓN NUEVA. MAQUINARIA, INSTALACIONES Y UTILLAJE
<b>Denominación del proyecto</b>
Arqueología y Protección del Patrimonio. INVERSIÓN NUEVA. MAQUINARIA, INSTALACIONES Y UTILLAJE
<b>Código de proyecto</b>
<b>Anualidad 2009</b>
3.214,00€

### Financiación

<b>Recursos propios</b>	<b>Préstamo</b>	<b>Venta de patrimonio</b>
3.214,00€		
<b>Contrib. especiales</b>	<b>Subvención</b>	<b>Aportación de partic.</b>

<b>Vinculación</b>	<b>Partida</b>
NO VINC.	71.453.623.00

<b>Ejercicios anteriores</b>	
<b>Ejercicios futuros</b>	
<b>2010</b>	<b>2011</b>
<b>2012</b>	

<b>Total proyecto</b>	3.214,00€
-----------------------	-----------



<b>Gestor</b>				<b>Núm. orden</b>
Cultura				186
<b>ORG</b>	<b>FUNC</b>	<b>ECO</b>	<b>SUBC</b>	<b>Capítulo</b>
71	453	625	00	6

<b>Descripción del gasto</b>
Arqueología y Protección del Patrimonio. INVERSIÓN NUEVA. MOBILIARIO Y ENSERES
<b>Denominación del proyecto</b>
Arqueología y Protección del Patrimonio. INVERSIÓN NUEVA. MOBILIARIO Y ENSERES
<b>Código de proyecto</b>
<b>Anualidad 2009</b>
4.000,00€

### Financiación

<b>Recursos propios</b>	<b>Préstamo</b>	<b>Venta de patrimonio</b>
4.000,00€		
<b>Contrib. especiales</b>	<b>Subvención</b>	<b>Aportación de partic.</b>

<b>Vinculación</b>	<b>Partida</b>
NO VINC.	71.453.625.00

<b>Ejercicios anteriores</b>	
<b>Ejercicios futuros</b>	
<b>2010</b>	<b>2011</b>
<b>2012</b>	

<b>Total proyecto</b>	4.000,00€
-----------------------	-----------



<b>Gestor</b>				<b>Núm. orden</b>
Cultura				187
<b>ORG</b>	<b>FUNC</b>	<b>ECO</b>	<b>SUBC</b>	<b>Capítulo</b>
71	453	627	00	6

<b>Descripción del gasto</b>	
Arqueología y Protección del Patrimonio. INVERSIÓN NUEVA. PROYECTOS COMPLEJOS	
<b>Denominación del proyecto</b>	
Actuación arqueológica en el Castro de Elviña	
<b>Código de proyecto</b>	<b>Anualidad 2009</b>
2008 2 71 8	552.478,32€

### Financiación

<b>Recursos propios</b>	<b>Préstamo</b>	<b>Venta de patrimonio</b>
	138.119,58€	
<b>Contrib. especiales</b>	<b>Subvención</b>	<b>Aportación de partic.</b>
	414.358,74€	

<b>Vinculación</b>	<b>Partida</b>
CUALITATIVA	71.453.627.00

<b>Ejercicios anteriores</b>	584.470,33€	
<b>Ejercicios futuros</b>		
<b>2010</b>	<b>2011</b>	<b>2012</b>
578.057,12€	552.478,34€	

<b>Total proyecto</b>	2.267.484,11€
-----------------------	---------------



<b>Gestor</b>				<b>Núm. orden</b>
Cultura				188
<b>ORG</b>	<b>FUNC</b>	<b>ECO</b>	<b>SUBC</b>	<b>Capítulo</b>
71	453	627	00	6

<b>Descripción del gasto</b>
Arqueología y Protección del Patrimonio. INVERSIÓN NUEVA. PROYECTOS COMPLEJOS
<b>Denominación del proyecto</b>
Musealización de las salas del Castillo de San Antón
<b>Código de proyecto</b>
<b>Anualidad 2009</b>
30.000,00€

### Financiación

<b>Recursos propios</b>	<b>Préstamo</b>	<b>Venta de patrimonio</b>
30.000,00€		
<b>Contrib. especiales</b>	<b>Subvención</b>	<b>Aportación de partic.</b>

<b>Vinculación</b>	<b>Partida</b>
NO VINC.	71.453.627.00

<b>Ejercicios anteriores</b>	
<b>Ejercicios futuros</b>	
<b>2010</b>	<b>2011</b>
<b>2012</b>	

<b>Total proyecto</b>	30.000,00€
-----------------------	------------





<b>Gestor</b>				<b>Núm. orden</b>
Museos Científicos				189
<b>ORG</b>	<b>FUNC</b>	<b>ECO</b>	<b>SUBC</b>	<b>Capítulo</b>
71	454	622	00	6

<b>Descripción del gasto</b>
Divulgación científica y técnica. INVERSIÓN NUEVA, EDIFICIOS Y OTRAS CONSTRUCCIONES
<b>Denominación del proyecto</b>
Musealización del Paraíso Marino
<b>Código de proyecto</b>
<b>Anualidad 2009</b>
90.000,00€

### Financiación

<b>Recursos propios</b>	<b>Préstamo</b>	<b>Venta de patrimonio</b>
90.000,00€		
<b>Contrib. especiales</b>	<b>Subvención</b>	<b>Aportación de partic.</b>

<b>Vinculación</b>	<b>Partida</b>
NO VINC.	71.454.622.00

<b>Ejercicios anteriores</b>	
<b>Ejercicios futuros</b>	
<b>2010</b>	<b>2011</b>
<b>2012</b>	

<b>Total proyecto</b>	90.000,00€
-----------------------	------------



<b>Gestor</b>				<b>Núm. orden</b>
Museos Científicos				190
<b>ORG</b>	<b>FUNC</b>	<b>ECO</b>	<b>SUBC</b>	<b>Capítulo</b>
71	454	623	00	6

<b>Descripción del gasto</b>	
Divulgación científica y técnica. INVERSIÓN NUEVA. MAQUINARIA, INSTALACIONES Y UTILLAJE	
<b>Denominación del proyecto</b>	
Recogida y tratamiento de efluentes en el Aquarium	
<b>Código de proyecto</b>	<b>Anualidad 2009</b>
2007 2 30 10	200.000,00€

### Financiación

<b>Recursos propios</b>	<b>Préstamo</b>	<b>Venta de patrimonio</b>
	200.000,00€	
<b>Contrib. especiales</b>	<b>Subvención</b>	<b>Aportación de partic.</b>

<b>Vinculación</b>	<b>Partida</b>
CUALITATIVA	71.454.623.00

<b>Ejercicios anteriores</b>	
<b>Ejercicios futuros</b>	
<b>2010</b>	<b>2011</b> <b>2012</b>
400.000,00€	

<b>Total proyecto</b>	600.000,00€
-----------------------	-------------



<b>Gestor</b>				<b>Núm. orden</b>
Museos Científicos				191
<b>ORG</b>	<b>FUNC</b>	<b>ECO</b>	<b>SUBC</b>	<b>Capítulo</b>
71	454	623	00	6

<b>Descripción del gasto</b>	
Divulgación científica y técnica. INVERSIÓN NUEVA. MAQUINARIA, INSTALACIONES Y UTILLAJE	
<b>Denominación del proyecto</b>	
Automatización de la instalación del Aquarium	
<b>Código de proyecto</b>	<b>Anualidad 2009</b>
	30.000,00€

### Financiación

<b>Recursos propios</b>	<b>Préstamo</b>	<b>Venta de patrimonio</b>
30.000,00€		
<b>Contrib. especiales</b>	<b>Subvención</b>	<b>Aportación de partic.</b>

<b>Vinculación</b>	<b>Partida</b>
NO VINC.	71.454.623.00

<b>Ejercicios anteriores</b>	
<b>Ejercicios futuros</b>	
<b>2010</b>	<b>2011</b>
<b>2012</b>	

<b>Total proyecto</b>	30.000,00€
-----------------------	------------

<b>Gestor</b>				<b>Núm. orden</b>
Museos Científicos				192
<b>ORG</b>	<b>FUNC</b>	<b>ECO</b>	<b>SUBC</b>	<b>Capítulo</b>
71	454	623	00	6

<b>Descripción del gasto</b>	
Divulgación científica y técnica. INVERSIÓN NUEVA. MAQUINARIA, INSTALACIONES Y UTILLAJE	
<b>Denominación del proyecto</b>	
Adecuación de los sistemas de acceso a la tarjeta ciudadana	
<b>Código de proyecto</b>	<b>Apualidad 2009</b>
	45.000,00€

### Financiación

<b>Recursos propios</b>	<b>Préstamo</b>	<b>Venta de patrimonio</b>
45.000,00€		
<b>Contrib. especiales</b>	<b>Subvención</b>	<b>Aportación de partic.</b>

<b>Vinculación</b>	<b>Partida</b>
NO VINC.	71.454.623.00

<b>Ejercicios anteriores</b>	
<b>Ejercicios futuros</b>	
<b>2010</b>	<b>2011</b> <b>2012</b>

<b>Total proyecto</b>	45.000,00€
-----------------------	------------



<b>Gestor</b>				<b>Núm. orden</b>
Museos Científicos				193
<b>ORG</b>	<b>FUNC</b>	<b>ECO</b>	<b>SUBC</b>	<b>Capítulo</b>
71	454	623	00	6

<b>Descripción del gasto</b>
Divulgación científica y técnica. INVERSIÓN NUEVA. MAQUINARIA, INSTALACIONES Y UTILLAJE
<b>Denominación del proyecto</b>
Seguridad de las instalaciones
<b>Código de proyecto</b>
<b>Anualidad 2009</b>
46.000,00€

### Financiación

<b>Recursos propios</b>	<b>Préstamo</b>	<b>Venta de patrimonio</b>
46.000,00€		
<b>Contrib. especiales</b>	<b>Subvención</b>	<b>Aportación de partic.</b>

<b>Vinculación</b>	<b>Partida</b>
NO VINC.	71.454.623,00

<b>Ejercicios anteriores</b>	
<b>Ejercicios futuros</b>	
<b>2010</b>	<b>2011</b>
<b>2012</b>	

<b>Total proyecto</b>	46.000,00€
-----------------------	------------



<b>Gestor</b>				<b>Núm. orden</b>
Museos Científicos				194
<b>ORG</b>	<b>FUNC</b>	<b>ECO</b>	<b>SUBC</b>	<b>Capítulo</b>
71	454	623	00	6

<b>Descripción del gasto</b>	
Divulgación científica y técnica. INVERSIÓN NUEVA. MAQUINARIA, INSTALACIONES Y UTILLAJE	
<b>Denominación del proyecto</b>	
Nuevos contenidos museográficos	
<b>Código de proyecto</b>	<b>Anualidad 2009</b>
	60.000,00€

### Financiación

<b>Recursos propios</b>	<b>Préstamo</b>	<b>Venta de patrimonio</b>
60.000,00€		
<b>Contrib. especiales</b>	<b>Subvención</b>	<b>Aportación de partic.</b>

<b>Vinculación</b>	<b>Partida</b>
NO VINC.	71.454.623.00

<b>Ejercicios anteriores</b>	
<b>Ejercicios futuros</b>	
<b>2010</b>	<b>2011</b> <b>2012</b>

<b>Total proyecto</b>	60.000,00€
-----------------------	------------



<b>Gestor</b>				<b>Núm. orden</b>
Museos Científicos				195
<b>ORG</b>	<b>FUNC</b>	<b>ECO</b>	<b>SUBC</b>	<b>Capítulo</b>
71	454	623	00	6

<b>Descripción del gasto</b>	
Divulgación científica y técnica. INVERSIÓN NUEVA. MAQUINARIA, INSTALACIONES Y UTILLAJE	
<b>Denominación del proyecto</b>	
Divulgación científica y técnica. INVERSIÓN NUEVA. MAQUINARIA, INSTALACIONES Y UTILLAJE	
<b>Código de proyecto</b>	<b>Anualidad 2009</b>
	60.500,00€

### Financiación

<b>Recursos propios</b>	<b>Préstamo</b>	<b>Venta de patrimonio</b>
60.500,00€		
<b>Contrib. especiales</b>	<b>Subvención</b>	<b>Aportación de partic.</b>

<b>Vinculación</b>	<b>Partida</b>
NO VINC.	71.454.623.00

<b>Ejercicios anteriores</b>		
<b>Ejercicios futuros</b>		
2010	2011	2012

<b>Total proyecto</b>	60.500,00€
-----------------------	------------

<b>Gestor</b>				<b>Núm. orden</b>
Museos Científicos				196
<b>ORG</b>	<b>FUNC</b>	<b>ECO</b>	<b>SUBC</b>	<b>Capítulo</b>
71	454	625	00	6

<b>Descripción del gasto</b>
Divulgación científica y técnica. INVERSIÓN NUEVA. MOBILIARIO Y ENSERES
<b>Denominación del proyecto</b>
Divulgación científica y técnica. INVERSIÓN NUEVA. Mobiliario y módulos MC2
<b>Código de proyecto</b>
<b>Anualidad 2009</b>
290.000,00€

### Financiación

<b>Recursos propios</b>	<b>Préstamo</b>	<b>Venta de patrimonio</b>
	290.000,00€	
<b>Contrib. especiales</b>	<b>Subvención</b>	<b>Aportación de partic.</b>

<b>Vinculación</b>	<b>Partida</b>
CUALITATIVA	71.454.625.00

<b>Ejercicios anteriores</b>	
<b>Ejercicios futuros</b>	
<b>2010</b>	<b>2011</b>
<b>2012</b>	

<b>Total proyecto</b>	290.000,00€
-----------------------	-------------





<b>Gestor</b>				<b>Núm. orden</b>
Museos Científicos				197
<b>ORG</b>	<b>FUNC</b>	<b>ECO</b>	<b>SUBC</b>	<b>Capítulo</b>
71	454	626	00	6

<b>Descripción del gasto</b>	
Divulgación científica y técnica. INVERSIÓN NUEVA. EQUIPOS PARA PROCESOS DE INFORMACIÓN	
<b>Denominación del proyecto</b>	
Divulgación científica y técnica. INVERSIÓN NUEVA. EQUIPOS PARA PROCESOS DE INFORMACIÓN	
<b>Código de proyecto</b>	<b>Anualidad 2009</b>
	15.000,00€

### Financiación

<b>Recursos propios</b>	<b>Préstamo</b>	<b>Venta de patrimonio</b>
15.000,00€		
<b>Contrib. especiales</b>	<b>Subvención</b>	<b>Aportación de partic.</b>

<b>Vinculación</b>	<b>Partida</b>
NO VINC.	71.454.626.00

<b>Ejercicios anteriores</b>	
<b>Ejercicios futuros</b>	
<b>2010</b>	<b>2011</b>
<b>2012</b>	

<b>Total proyecto</b>	15.000,00€
-----------------------	------------



<b>Gestor</b>				<b>Núm. orden</b>
Museos Científicos				198
<b>ORG</b>	<b>FUNC</b>	<b>ECO</b>	<b>SUBC</b>	<b>Capítulo</b>
71	454	626	01	6

<b>Descripción del gasto</b>
Divulgación científica y técnica. INVERSIÓN NUEVA. ADQUISICIÓN DE SOFTWARE
<b>Denominación del proyecto</b>
Divulgación científica y técnica. INVERSIÓN NUEVA. ADQUISICIÓN DE SOFTWARE
<b>Código de proyecto</b>
<b>Anualidad 2009</b>
8.000,00€

### Financiación

<b>Recursos propios</b>	<b>Préstamo</b>	<b>Venta de patrimonio</b>
8.000,00€		
<b>Contrib. especiales</b>	<b>Subvención</b>	<b>Aportación de partic.</b>

<b>Vinculación</b>	<b>Partida</b>
NO VINC.	71.454.626.01

<b>Ejercicios anteriores</b>	
<b>Ejercicios futuros</b>	
<b>2010</b>	<b>2011</b>
<b>2012</b>	

<b>Total proyecto</b>	8.000,00€
-----------------------	-----------

<b>Gestor</b>				<b>Núm. orden</b>
Museos Científicos				199
<b>ORG</b>	<b>FUNC</b>	<b>ECO</b>	<b>SUBC</b>	<b>Capítulo</b>
71	454	632	00	6

<b>Descripción del gasto</b>	
Divulgación científica y técnica. INVERSIÓN DE REPOSICIÓN. EDIFICIOS Y CONSTRUCCIONES	
<b>Denominación del proyecto</b>	
Divulgación científica y técnica. INVERSIÓN DE REPOSICIÓN. EDIFICIOS Y CONSTRUCCIONES	
<b>Código de proyecto</b>	<b>Anualidad 2009</b>
2008 2 71 4	40.000,00€

### Financiación

<b>Recursos propios</b>	<b>Préstamo</b>	<b>Venta de patrimonio</b>
40.000,00€		
<b>Contrib. especiales</b>	<b>Subvención</b>	<b>Aportación de partic.</b>

<b>Vinculación</b>	<b>Partida</b>
NO VINC.	71.454.632.00

<b>Ejercicios anteriores</b>	
<b>Ejercicios futuros</b>	
<b>2010</b>	<b>2011</b> <b>2012</b>

<b>Total proyecto</b>	40.000,00€
-----------------------	------------

<b>Gestor</b>				<b>Núm. orden</b>
Museos Científicos				200
<b>ORG</b>	<b>FUNC</b>	<b>ECO</b>	<b>SUBC</b>	<b>Capítulo</b>
71	454	632	00	6

<b>Descripción del gasto</b>	
Divulgación científica y técnica. INVERSIÓN DE REPOSICIÓN. EDIFICIOS Y CONSTRUCCIONES	
<b>Denominación del proyecto</b>	
Reforma de cuarentena	
<b>Código de proyecto</b>	<b>Anualidad 2009</b>
2008 2 71 5	30.000,00€

### Financiación

<b>Recursos propios</b>	<b>Préstamo</b>	<b>Venta de patrimonio</b>
30.000,00€		
<b>Contrib. especiales</b>	<b>Subvención</b>	<b>Aportación de partic.</b>

<b>Vinculación</b>	<b>Partida</b>
NO VINC.	71.454.632.00

<b>Ejercicios anteriores</b>	
<b>Ejercicios futuros</b>	
<b>2010</b>	<b>2011</b>
<b>2012</b>	

<b>Total proyecto</b>	30.000,00€
-----------------------	------------



<b>Gestor</b>				<b>Núm. orden</b>
Museos Científicos				201
<b>ORG</b>	<b>FUNC</b>	<b>ECO</b>	<b>SUBC</b>	<b>Capítulo</b>
71	454	633	00	6

<b>Descripción del gasto</b>
Divulgación científica y técnica. INVERSIÓN DE REPOSICIÓN. MAQUINARIA, INSTALACIONES Y UTILLAJE
<b>Denominación del proyecto</b>
Divulgación científica y técnica. INVERSIÓN DE REPOSICIÓN. MAQUINARIA, INSTALACIONES Y UTILLAJE
<b>Código de proyecto</b>
<b>Anualidad 2009</b>
25.000,00€

### Financiación

<b>Recursos propios</b>	<b>Préstamo</b>	<b>Venta de patrimonio</b>
25.000,00€		
<b>Contrib. especiales</b>	<b>Subvención</b>	<b>Aportación de partic.</b>

<b>Vinculación</b>	<b>Partida</b>
NO VINC.	71.454.633.00

<b>Ejercicios anteriores</b>	
<b>Ejercicios futuros</b>	
<b>2010</b>	<b>2011</b>
<b>2012</b>	

<b>Total proyecto</b>	25.000,00€
-----------------------	------------

<b>Gestor</b>				<b>Núm. orden</b>
Museos Científicos				202
<b>ORG</b>	<b>FUNC</b>	<b>ECO</b>	<b>SUBC</b>	<b>Capítulo</b>
71	454	633	00	6

<b>Descripción del gasto</b>	
Divulgación científica y técnica. INVERSIÓN DE REPOSICIÓN. MAQUINARIA, INSTALACIONES Y UTILLAJE	
<b>Denominación del proyecto</b>	
Reforma del sistema de recirculación de la sala Nautilus	
<b>Código de proyecto</b>	<b>Anualidad 2009</b>
	100.000,00€

### Financiación

<b>Recursos propios</b>	<b>Préstamo</b>	<b>Venta de patrimonio</b>
	100.000,00€	
<b>Contrib. especiales</b>	<b>Subvención</b>	<b>Aportación de partic.</b>

<b>Vinculación</b>	<b>Partida</b>
CUALITATIVA	71.454.633.00

<b>Ejercicios anteriores</b>	
<b>Ejercicios futuros</b>	
<b>2010</b>	<b>2011</b> <b>2012</b>

<b>Total proyecto</b>	100.000,00€
-----------------------	-------------



<b>Gestor</b>				<b>Núm. orden</b>
Museos Científicos				203
<b>ORG</b>	<b>FUNC</b>	<b>ECO</b>	<b>SUBC</b>	<b>Capítulo</b>
71	454	633	00	6

<b>Descripción del gasto</b>
Divulgación científica y técnica. INVERSIÓN DE REPOSICIÓN. MAQUINARIA, INSTALACIONES Y UTILLAJE
<b>Denominación del proyecto</b>
Reposición de maquinaria del aire acondicionado
<b>Código de proyecto</b>
<b>Anualidad 2009</b>
110.000,00€

### Financiación

<b>Recursos propios</b>	<b>Préstamo</b>	<b>Venta de patrimonio</b>
	110.000,00€	
<b>Contrib. especiales</b>	<b>Subvención</b>	<b>Aportación de partic.</b>

<b>Vinculación</b>	<b>Partida</b>
CUALITATIVA	71.454.633.00

<b>Ejercicios anteriores</b>	
<b>Ejercicios futuros</b>	
<b>2010</b>	<b>2011</b>
<b>2012</b>	

<b>Total proyecto</b>	110.000,00€
-----------------------	-------------

<b>Gestor</b>				<b>Núm. orden</b>
Museos Científicos				204
<b>ORG</b>	<b>FUNC</b>	<b>ECO</b>	<b>SUBC</b>	<b>Capítulo</b>
71	454	635	00	6

<b>Descripción del gasto</b>
Divulgación científica y técnica. INVERSIÓN DE REPOSICIÓN. MOBILIARIO Y ENSERES
<b>Denominación del proyecto</b>
Divulgación científica y técnica. INVERSIÓN DE REPOSICIÓN. MOBILIARIO Y ENSERES
<b>Código de proyecto</b>
<b>Anualidad 2009</b>
10.000,00€

### Financiación

<b>Recursos propios</b>	<b>Préstamo</b>	<b>Venta de patrimonio</b>
10.000,00€		
<b>Contrib. especiales</b>	<b>Subvención</b>	<b>Aportación de partic.</b>

<b>Vinculación</b>	<b>Partida</b>
NO VINC.	71.454.635.00

<b>Ejercicios anteriores</b>	
<b>Ejercicios futuros</b>	
<b>2010</b>	<b>2011</b>
<b>2012</b>	

<b>Total proyecto</b>	10.000,00€
-----------------------	------------



<b>Gestor</b>				<b>Núm. orden</b>
Cultura				205
<b>ORG</b>	<b>FUNC</b>	<b>ECO</b>	<b>SUBC</b>	<b>Capítulo</b>
71	455	623	00	6

<b>Descripción del gasto</b>	
Música, Teatro y Cine. INVERSIÓN NUEVA. MAQUINARIA, INSTALACIONES Y UTILLAJE	
<b>Denominación del proyecto</b>	
Música, Teatro y Cine. INVERSIÓN NUEVA. MAQUINARIA, INSTALACIONES Y UTILLAJE	
<b>Código de proyecto</b>	<b>Anualidad 2009</b>
	1.953,00€

### Financiación

<b>Recursos propios</b>	<b>Préstamo</b>	<b>Venta de patrimonio</b>
1.953,00€		
<b>Contrib. especiales</b>	<b>Subvención</b>	<b>Aportación de partic.</b>

<b>Vinculación</b>	<b>Partida</b>
NO VINC.	71.455.623.00

<b>Ejercicios anteriores</b>	
<b>Ejercicios futuros</b>	
<b>2010</b>	<b>2011</b>
<b>2012</b>	

<b>Total proyecto</b>	1.953,00€
-----------------------	-----------

<b>Gestor</b>				<b>Núm. orden</b>
Cultura				206
<b>ORG</b>	<b>FUNC</b>	<b>ECO</b>	<b>SUBC</b>	<b>Capítulo</b>
71	455	625	00	6

<b>Descripción del gasto</b>	
Música, Teatro y Cine. INVERSIÓN NUEVA. MOBILIARIO Y ENSERES	
<b>Denominación del proyecto</b>	
Música, Teatro y Cine. INVERSIÓN NUEVA. MOBILIARIO Y ENSERES	
<b>Código de proyecto</b>	<b>Anualidad 2009</b>
	8.000,00€

### Financiación

<b>Recursos propios</b>	<b>Préstamo</b>	<b>Venta de patrimonio</b>
8.000,00€		
<b>Contrib. especiales</b>	<b>Subvención</b>	<b>Aportación de partic.</b>

<b>Vinculación</b>	<b>Partida</b>
NO VINC.	71.455.625.00

<b>Ejercicios anteriores</b>	
<b>Ejercicios futuros</b>	
<b>2010</b>	<b>2011</b> <b>2012</b>

<b>Total proyecto</b>	8.000,00€
-----------------------	-----------



<b>Gestor</b>				<b>Núm. orden</b>
Cultura				207
<b>ORG</b>	<b>FUNC</b>	<b>ECO</b>	<b>SUBC</b>	<b>Capítulo</b>
71	456	623	00	6

<b>Descripción del gasto</b>	
Bibliotecas. INVERSIÓN NUEVA. MAQUINARIA, INSTALACIONES Y UTILLAJE	
<b>Denominación del proyecto</b>	
Bibliotecas. INVERSIÓN NUEVA. MAQUINARIA, INSTALACIONES Y UTILLAJE	
<b>Código de proyecto</b>	<b>Anualidad 2009</b>
	8.000,00€

### Financiación

<b>Recursos propios</b>	<b>Préstamo</b>	<b>Venta de patrimonio</b>
8.000,00€		
<b>Contrib. especiales</b>	<b>Subvención</b>	<b>Aportación de partic.</b>

<b>Vinculación</b>	<b>Partida</b>
NO VINC.	71.456.623.00

<b>Ejercicios anteriores</b>	
<b>Ejercicios futuros</b>	
<b>2010</b>	<b>2011</b> <b>2012</b>

<b>Total proyecto</b>	8.000,00€
-----------------------	-----------

<b>Gestor</b>				<b>Núm. orden</b>
Cultura				208
<b>ORG</b>	<b>FUNC</b>	<b>ECO</b>	<b>SUBC</b>	<b>Capítulo</b>
71	456	625	00	6

<b>Descripción del gasto</b>	
Bibliotecas. INVERSIÓN NUEVA. MOBILIARIO Y ENSERES	
<b>Denominación del proyecto</b>	
Fondos bibliográficos	
<b>Código de proyecto</b>	<b>Anualidad 2009</b>
	15.000,00€

### Financiación

<b>Recursos propios</b>	<b>Préstamo</b>	<b>Venta de patrimonio</b>
15.000,00€		
<b>Contrib. especiales</b>	<b>Subvención</b>	<b>Aportación de partic.</b>

<b>Vinculación</b>	<b>Partida</b>
NO VINC.	71.456.625.00

<b>Ejercicios anteriores</b>	
<b>Ejercicios futuros</b>	
2010	2011
2012	

<b>Total proyecto</b>	15.000,00€
-----------------------	------------

<b>Gestor</b>				<b>Núm. orden</b>
Cultura				209
<b>ORG</b>	<b>FUNC</b>	<b>ECO</b>	<b>SUBC</b>	<b>Capítulo</b>
71	458	685	00	6

<b>Descripción del gasto</b>	
Archivo. Gastos en inversiones de bienes patrimoniales	
<b>Denominación del proyecto</b>	
Inversiones de bienes patrimoniales. Archivo: bandos y otros documentos	
<b>Código de proyecto</b>	<b>Anualidad 2009</b>
	18.000,00€

### Financiación

<b>Recursos propios</b>	<b>Préstamo</b>	<b>Venta de patrimonio</b>
18.000,00€		
<b>Contrib. especiales</b>	<b>Subvención</b>	<b>Aportación de partic.</b>

<b>Vinculación</b>	<b>Partida</b>
NO VINC.	71.458.685.00

<b>Ejercicios anteriores</b>	
<b>Ejercicios futuros</b>	
<b>2010</b>	<b>2011</b>
<b>2012</b>	

<b>Total proyecto</b>	18.000,00€
-----------------------	------------



<b>Gestor</b>				<b>Núm. orden</b>
Cultura				210
<b>ORG</b>	<b>FUNC</b>	<b>ECO</b>	<b>SUBC</b>	<b>Capítulo</b>
71	459	685	00	6

<b>Descripción del gasto</b>
Exposiciones y conservación. Gastos en inversiones de bienes patrimoniales. MOBILIARIO Y ENSERES
<b>Denominación del proyecto</b>
Inversiones de bienes patrimoniales: mobiliario y enseres Exposiciones
<b>Código de proyecto</b>
<b>Anualidad 2009</b>
12.000,00€

### Financiación

<b>Recursos propios</b>	<b>Préstamo</b>	<b>Venta de patrimonio</b>
12.000,00€		
<b>Contrib. especiales</b>	<b>Subvención</b>	<b>Aportación de partic.</b>

<b>Vinculación</b>	<b>Partida</b>
NO VINC.	71.459.685.00

<b>Ejercicios anteriores</b>	
<b>Ejercicios futuros</b>	
<b>2010</b>	<b>2011</b> <b>2012</b>

<b>Total proyecto</b>	12.000,00€
-----------------------	------------

<b>Gestor</b>				<b>Núm. orden</b>
Igualdad y Participación				211
<b>ORG</b>	<b>FUNC</b>	<b>ECO</b>	<b>SUBC</b>	<b>Capítulo</b>
72	313	623	00	6

<b>Descripción del gasto</b>
Acción social. INVERSIÓN NUEVA. MAQUINARIA INSTALACIONES Y UTILLAJE
<b>Denominación del proyecto</b>
Igualdad y Participación. INVERSIÓN NUEVA. MAQUINARIA, INSTALACIONES Y UTILLAJE
<b>Código de proyecto</b>
<b>Anualidad 2009</b>
1.000,00€

### Financiación

<b>Recursos propios</b>	<b>Préstamo</b>	<b>Venta de patrimonio</b>
1.000,00€		
<b>Contrib. especiales</b>	<b>Subvención</b>	<b>Aportación de partic.</b>

<b>Vinculación</b>	<b>Partida</b>
NO VINC.	72.313.623.00

<b>Ejercicios anteriores</b>	
<b>Ejercicios futuros</b>	
<b>2010</b>	<b>2011</b>
<b>2012</b>	

<b>Total proyecto</b>	1.000,00€
-----------------------	-----------



<b>Gestor</b> Juventud	<b>Núm. orden</b> 212
<b>ORG</b> 73 <b>FUNC</b> 321 <b>ECO</b> 623 <b>SUBC</b> 00	<b>Capítulo</b> 6

<b>Descripción del gasto</b> Promoción educativa. INVERSIÓN NUEVA. MAQUINARIA, INSTALACIONES Y UTILLAJE	
<b>Denominación del proyecto</b> Maquinaria, instalaciones y utillaje	
<b>Código de proyecto</b>	<b>Anualidad 2009</b> 5.000,00€

### Financiación

<b>Recursos propios</b> 5.000,00€	<b>Préstamo</b>	<b>Venta de patrimonio</b>
<b>Contrib. especiales</b>	<b>Subvención</b>	<b>Aportación de partic.</b>

<b>Vinculación</b> NO VINC.	<b>Partida</b> 73.321.623.00
--------------------------------	---------------------------------

<b>Ejercicios anteriores</b>		
<b>Ejercicios futuros</b>		
2010	2011	2012

<b>Total proyecto</b>	5.000,00€
-----------------------	-----------





<b>Gestor</b>				<b>Núm. orden</b>
Juventud				213
<b>ORG</b>	<b>FUNC</b>	<b>ECO</b>	<b>SUBC</b>	<b>Capítulo</b>
73	321	625	00	6

<b>Descripción del gasto</b>	
Promoción educativa. INVERSIÓN NUEVA. MOBILIARIO Y ENSERES	
<b>Denominación del proyecto</b>	
Mobiliario y enseres	
<b>Código de proyecto</b>	<b>Anualidad 2009</b>
	5.000,00€

### Financiación

<b>Recursos propios</b>	<b>Préstamo</b>	<b>Venta de patrimonio</b>
5.000,00€		
<b>Contrib. especiales</b>	<b>Subvención</b>	<b>Aportación de partic.</b>

<b>Vinculación</b>	<b>Partida</b>
NO VINC.	73.321.625.00

<b>Ejercicios anteriores</b>	
<b>Ejercicios futuros</b>	
<b>2010</b>	<b>2011</b> <b>2012</b>

<b>Total proyecto</b>	5.000,00€
-----------------------	-----------



<b>Gestor</b>				<b>Núm. orden</b>
Juventud				214
<b>ORG</b>	<b>FUNC</b>	<b>ECO</b>	<b>SUBC</b>	<b>Capítulo</b>
73	321	627	00	6

<b>Descripción del gasto</b>
Promoción educativa. INVERSIÓN NUEVA. PROYECTOS COMPLEJOS
<b>Denominación del proyecto</b>
Redacción del proyecto y obra del local de ensayo Juventud
<b>Código de proyecto</b>
<b>Anualidad 2009</b>
30.000,00€

### Financiación

<b>Recursos propios</b>	<b>Préstamo</b>	<b>Venta de patrimonio</b>
30.000,00€		
<b>Contrib. especiales</b>	<b>Subvención</b>	<b>Aportación de partic.</b>

<b>Vinculación</b>	<b>Partida</b>
NO VINC.	73.321.627.00

<b>Ejercicios anteriores</b>	
<b>Ejercicios futuros</b>	
<b>2010</b>	<b>2011</b>
<b>2012</b>	

<b>Total proyecto</b>	30.000,00€
-----------------------	------------



<b>Gestor</b>				<b>Núm. orden</b>
Normalización Lingüística				215
<b>ORG</b>	<b>FUNC</b>	<b>ECO</b>	<b>SUBC</b>	<b>Capítulo</b>
73	451	625	00	6

<b>Descripción del gasto</b>	
Cultura. INVERSIÓN NUEVA. MOBILIARIO Y ENSERES	
<b>Denominación del proyecto</b>	
Mobiliario y enseres para el Servicio de Normalización Lingüística	
<b>Código de proyecto</b>	<b>Anualidad 2009</b>
	3.000,00€

### Financiación

<b>Recursos propios</b>	<b>Préstamo</b>	<b>Venta de patrimonio</b>
3.000,00€		
<b>Contrib. especiales</b>	<b>Subvención</b>	<b>Aportación de partic.</b>

<b>Vinculación</b>	<b>Partida</b>
NO VINC.	73.451.625.00

<b>Ejercicios anteriores</b>	
<b>Ejercicios futuros</b>	
<b>2010</b>	<b>2011</b>
<b>2012</b>	

<b>Total proyecto</b>	3.000,00€
-----------------------	-----------



<b>Gestor</b>				<b>Núm. orden</b>
Solidaridad				216
<b>ORG</b>	<b>FUNC</b>	<b>ECO</b>	<b>SUBC</b>	<b>Capítulo</b>
73	464	780	50	7

<b>Descripción del gasto</b>	
Fomento actividades Interés general por entidades ciudadanas. TRANSFERENCIA DE CAPITAL. CONVENIOS NOMINATIVOS	
<b>Denominación del proyecto</b>	
Convenio con el Fondo Galego de Cooperación	
<b>Código de proyecto</b>	<b>Anualidad 2009</b>
	10.000,00€

### Financiación

<b>Recursos propios</b>	<b>Préstamo</b>	<b>Venta de patrimonio</b>
10.000,00€		
<b>Contrib. especiales</b>	<b>Subvención</b>	<b>Aportación de partic.</b>

<b>Vinculación</b>	<b>Partida</b>
CUALITATIVA	73.464.780.50

<b>Ejercicios anteriores</b>		
<b>Ejercicios futuros</b>		
<b>2010</b>	<b>2011</b>	<b>2012</b>

<b>Total proyecto</b>	10.000,00€
-----------------------	------------



<b>Gestor</b>				<b>Núm. orden</b>
Deportes				217
<b>ORG</b>	<b>FUNC</b>	<b>ECO</b>	<b>SUBC</b>	<b>Capítulo</b>
74	452	623	00	6

<b>Descripción del gasto</b>
Educación física, Deportes y esparcimientos. INVERSIÓN NUEVA. MAQUINARIA, INSTALACIONES Y UTILLAJE
<b>Denominación del proyecto</b>
Educación física, Deportes y esparcimientos. INVERSIÓN NUEVA. MAQUINARIA, INSTALACIONES Y UTILLAJE
<b>Código de proyecto</b>
<b>Anualidad 2009</b>
6.120,00€

### Financiación

<b>Recursos propios</b>	<b>Préstamo</b>	<b>Venta de patrimonio</b>
6.120,00€		
<b>Contrib. especiales</b>	<b>Subvención</b>	<b>Aportación de partic.</b>

<b>Vinculación</b>	<b>Partida</b>
NO VINC.	74.452.623.00

<b>Ejercicios anteriores</b>	
<b>Ejercicios futuros</b>	
<b>2010</b>	<b>2011</b>
<b>2012</b>	

<b>Total proyecto</b>	6.120,00€
-----------------------	-----------



<b>Gestor</b>				<b>Núm. orden</b>
Deportes				218
<b>ORG</b>	<b>FUNC</b>	<b>ECO</b>	<b>SUBC</b>	<b>Capítulo</b>
74	452	623	00	6

<b>Descripción del gasto</b>
Educación física, Deportes y esparcimientos. INVERSIÓN NUEVA. MAQUINARIA, INSTALACIONES Y UTILLAJE
<b>Denominación del proyecto</b>
Instalación eléctrica de baja tensión de iluminación en los campos de fútbol Rodrigo García Vizoso y Arsenio Iglesias para cumplir con la normativa reguladora
<b>Código de proyecto</b>
<b>Anualidad 2009</b>
60.000,00€

### Financiación

<b>Recursos propios</b>	<b>Préstamo</b>	<b>Venta de patrimonio</b>
60.000,00€		
<b>Contrib. especiales</b>	<b>Subvención</b>	<b>Aportación de partic.</b>

<b>Vinculación</b>	<b>Partida</b>
NO VINC.	74.452.623.00

<b>Ejercicios anteriores</b>	
<b>Ejercicios futuros</b>	
2010	2011
2012	

<b>Total proyecto</b>	60.000,00€
-----------------------	------------

<b>Gestor</b>				<b>Núm. orden</b>
Deportes				219
<b>ORG</b>	<b>FUNC</b>	<b>ECO</b>	<b>SUBC</b>	<b>Capítulo</b>
74	452	625	00	6

<b>Descripción del gasto</b>
Educación física, Deportes y esparcimientos. INVERSIÓN NUEVA. MOBILIARIO Y ENSERES
<b>Denominación del proyecto</b>
Educación física, Deportes y esparcimientos. INVERSIÓN NUEVA. MOBILIARIO Y ENSERES
<b>Código de proyecto</b>
<b>Anualidad 2009</b>
8.000,00€

### Financiación

<b>Recursos propios</b>	<b>Préstamo</b>	<b>Venta de patrimonio</b>
8.000,00€		
<b>Contrib. especiales</b>	<b>Subvención</b>	<b>Aportación de partic.</b>

<b>Vinculación</b>	<b>Partida</b>
NO VINC.	74.452.625.00

<b>Ejercicios anteriores</b>	
<b>Ejercicios futuros</b>	
<b>2010</b>	<b>2011</b>
<b>2012</b>	

<b>Total proyecto</b>	8.000,00€
-----------------------	-----------



<b>Gestor</b>				<b>Núm. orden</b>
Deportes				220
<b>ORG</b>	<b>FUNC</b>	<b>ECO</b>	<b>SUBC</b>	<b>Capítulo</b>
74	452	625	03	6

**Descripción del gasto**  
Educación física, Deportes y esparcimientos. INVERSIÓN NUEVA. MATERIAL DEPORTIVO

**Denominación del proyecto**  
Material deportivo para la Escuela Obradoiro Contorno Torre de Hércules

**Código de proyecto**  
2008 3 21 16

**Anualidad 2009**  
30.000,00€

### Financiación

<b>Recursos propios</b>	<b>Préstamo</b>	<b>Venta de patrimonio</b>
30.000,00€		
<b>Contrib. especiales</b>	<b>Subvención</b>	<b>Aportación de partic.</b>

<b>Vinculación</b>	<b>Partida</b>
CUALITATIVA	74.452.625.03

**Ejercicios anteriores**

**Ejercicios futuros**

2010	2011	2012

<b>Total proyecto</b>	30.000,00€
-----------------------	------------





<b>Gestor</b>				<b>Núm. orden</b>	
Deportes				221	
<b>ORG</b>	<b>FUNC</b>	<b>ECO</b>	<b>SUBC</b>	<b>Capítulo</b>	
74	452	625	03	6	

<b>Descripción del gasto</b>	
Educación física, Deportes y esparcimientos. INVERSIÓN NUEVA. MATERIAL DEPORTIVO	
<b>Denominación del proyecto</b>	
Educación física, Deportes y esparcimientos. INVERSIÓN NUEVA. MATERIAL DEPORTIVO	
<b>Código de proyecto</b>	<b>Anualidad 2009</b>
	32.000,00€

### Financiación

<b>Recursos propios</b>	<b>Préstamo</b>	<b>Venta de patrimonio</b>
32.000,00€		
<b>Contrib. especiales</b>	<b>Subvención</b>	<b>Aportación de partic.</b>

<b>Vinculación</b>	<b>Partida</b>
NO VINC.	74.452.625.03

<b>Ejercicios anteriores</b>	
<b>Ejercicios futuros</b>	
<b>2010</b>	<b>2011</b>
<b>2012</b>	

<b>Total proyecto</b>	32.000,00€
-----------------------	------------



<b>Gestor</b>				<b>Núm. orden</b>
Deportes				222
<b>ORG</b>	<b>FUNC</b>	<b>ECO</b>	<b>SUBC</b>	<b>Capítulo</b>
74	452	627	00	6

<b>Descripción del gasto</b>
Educación física, Deportes y esparcimientos. INVERSIÓN NUEVA. PROYECTOS COMPLEJOS
<b>Denominación del proyecto</b>
Equipamiento para la polideportiva de Los Rosales
<b>Código de proyecto</b>
<b>Anualidad 2009</b>
40.000,00€

### Financiación

<b>Recursos propios</b>	<b>Préstamo</b>	<b>Venta de patrimonio</b>
21.722,52€	18.277,48€	
<b>Contrib. especiales</b>	<b>Subvención</b>	<b>Aportación de partic.</b>

<b>Vinculación</b>	<b>Partida</b>
CUALITATIVA	74.452.627.00

<b>Ejercicios anteriores</b>	
<b>Ejercicios futuros</b>	
<b>2010</b>	<b>2011</b>
<b>2012</b>	

<b>Total proyecto</b>	40.000,00€
-----------------------	------------



<b>Gestor</b>				<b>Núm. orden</b>
Deportes				223
<b>ORG</b>	<b>FUNC</b>	<b>ECO</b>	<b>SUBC</b>	<b>Capítulo</b>
74	452	627	00	6

<b>Descripción del gasto</b>
Educación física, Deportes y esparcimientos. INVERSIÓN NUEVA. PROYECTOS COMPLEJOS
<b>Denominación del proyecto</b>
Construcción del polideportivo de El Castrillón y equipamiento
<b>Código de proyecto</b>
<b>Anualidad 2009</b>
250.000,00€

### Financiación

<b>Recursos propios</b>	<b>Préstamo</b>	<b>Venta de patrimonio</b>
	250.000,00€	
<b>Contrib. especiales</b>	<b>Subvención</b>	<b>Aportación de partic.</b>

<b>Vinculación</b>	<b>Partida</b>
CUALITATIVA	74.452.627.00

<b>Ejercicios anteriores</b>	
<b>Ejercicios futuros</b>	
<b>2010</b>	<b>2011</b>
<b>2012</b>	

<b>Total proyecto</b>	250.000,00€
-----------------------	-------------



<b>Gestor</b>				<b>Núm. orden</b>
Deportes				224
<b>ORG</b>	<b>FUNC</b>	<b>ECO</b>	<b>SUBC</b>	<b>Capítulo</b>
74	452	632	06	6

<b>Descripción del gasto</b>	
Educación física, Deportes y esparcimientos. INVERSIÓN DE REPOSICIÓN. OBRAS VARIAS EN LAS INSTALACIONES DEPORTIVAS MUNICIPALES	
<b>Denominación del proyecto</b>	
Reposición de pista polideportiva, campo de fútbol y canchas de chave en el grupo de viviendas Nuestra Señora del Carmen	
<b>Código de proyecto</b>	<b>Anualidad 2009</b>
2008 2 74 3	57.675,87€

### Financiación

<b>Recursos propios</b>	<b>Préstamo</b>	<b>Venta de patrimonio</b>
57.675,87€		
<b>Contrib. especiales</b>	<b>Subvención</b>	<b>Aportación de partic.</b>

<b>Vinculación</b>	<b>Partida</b>
CUALITATIVA	74.452.632.06

<b>Ejercicios anteriores</b>	
<b>Ejercicios futuros</b>	
<b>2010</b>	<b>2011</b>
<b>2012</b>	

<b>Total proyecto</b>	57.675,87€
-----------------------	------------



<b>Gestor</b>				<b>Núm. orden</b>
Deportes				225
<b>ORG</b>	<b>FUNC</b>	<b>ECO</b>	<b>SUBC</b>	<b>Capítulo</b>
74	452	632	06	6

<b>Descripción del gasto</b>	
Educación física, Deportes y esparcimientos. INVERSIÓN DE REPOSICIÓN. OBRAS VARIAS EN LAS INSTALACIONES DEPORTIVAS MUNICIPALES	
<b>Denominación del proyecto</b>	
INVERSIÓN DE REPOSICIÓN. OBRAS VARIAS EN LAS INSTALACIONES DEPORTIVAS MUNICIPALES	
<b>Código de proyecto</b>	<b>Anualidad 2009</b>
2008 4 74 2	40.000,00€

### Financiación

<b>Recursos propios</b>	<b>Préstamo</b>	<b>Venta de patrimonio</b>
40.000,00€		
<b>Contrib. especiales</b>	<b>Subvención</b>	<b>Aportación de partic.</b>

<b>Vinculación</b>	<b>Partida</b>
NO VINC.	74.452.632.06

<b>Ejercicios anteriores</b>	
<b>Ejercicios futuros</b>	
<b>2010</b>	<b>2011</b>
<b>2012</b>	

<b>Total proyecto</b>	40.000,00€
-----------------------	------------

<b>Gestor</b>				<b>Núm. orden</b>
Deportes				226
<b>ORG</b>	<b>FUNC</b>	<b>ECO</b>	<b>SUBC</b>	<b>Capítulo</b>
74	452	632	06	6

**Descripción del gasto**  
Educación física, Deportes y esparcimientos. INVERSIÓN DE REPOSICIÓN. OBRAS VARIAS EN LAS INSTALACIONES DEPORTIVAS MUNICIPALES

**Denominación del proyecto**  
Impermeabilización de las gradas del campo de fútbol Rodrigo García Vizoso

**Código de proyecto** \_\_\_\_\_ **Anualidad 2009**  
12.000,00€

### Financiación

<b>Recursos propios</b>	<b>Préstamo</b>	<b>Venta de patrimonio</b>
12.000,00€	_____	_____
<b>Contrib. especiales</b>	<b>Subvención</b>	<b>Aportación de partic.</b>
_____	_____	_____

<b>Vinculación</b>	<b>Partida</b>
NO VINC.	74.452.632.06

<b>Ejercicios anteriores</b>	_____
<b>Ejercicios futuros</b>	
<b>2010</b>	<b>2011</b>
_____	_____
<b>2012</b>	_____

<b>Total proyecto</b>	12.000,00€
-----------------------	------------



<b>Gestor</b>				<b>Núm. orden</b>
Deportes				227
<b>ORG</b>	<b>FUNC</b>	<b>ECO</b>	<b>SUBC</b>	<b>Capítulo</b>
74	452	632	06	6

<b>Descripción del gasto</b>	
Educación física, Deportes y esparcimientos. INVERSIÓN DE REPOSICIÓN. OBRAS VARIAS EN LAS INSTALACIONES DEPORTIVAS MUNICIPALES	
<b>Denominación del proyecto</b>	
Impermeabilización de las gradas del campo de fútbol Arsenio Iglesias	
<b>Código de proyecto</b>	<b>Anualidad 2009</b>
	12.000,00€

### Financiación

<b>Recursos propios</b>	<b>Préstamo</b>	<b>Venta de patrimonio</b>
12.000,00€		
<b>Contrib. especiales</b>	<b>Subvención</b>	<b>Aportación de partic.</b>

<b>Vinculación</b>	<b>Partida</b>
NO VINC.	74.452.632.06

<b>Ejercicios anteriores</b>	
<b>Ejercicios futuros</b>	
2010	2011
2012	

<b>Total proyecto</b>	12.000,00€
-----------------------	------------



<b>Gestor</b>				<b>Núm. orden</b>
Deportes				228
<b>ORG</b>	<b>FUNC</b>	<b>ECO</b>	<b>SUBC</b>	<b>Capítulo</b>
74	452	632	06	6

**Descripción del gasto**  
Educación física, Deportes y esparcimientos. INVERSIÓN DE REPOSICIÓN. OBRAS VARIAS EN LAS INSTALACIONES DEPORTIVAS MUNICIPALES

**Denominación del proyecto**  
Acondicionamiento de la sala de calderas del campo de fútbol Arsenio Iglesias

**Código de proyecto** **Anualidad 2009**  
 12.000,00€

### Financiación

<b>Recursos propios</b>	<b>Préstamo</b>	<b>Venta de patrimonio</b>
12.000,00€		
<b>Contrib. especiales</b>	<b>Subvención</b>	<b>Aportación de partic.</b>

<b>Vinculación</b>	<b>Partida</b>
NO VINC.	74.452.632.06

<b>Ejercicios anteriores</b>	
<b>Ejercicios futuros</b>	
<b>2010</b>	<b>2011</b>
<b>2012</b>	

<b>Total proyecto</b>	12.000,00€
-----------------------	------------





<b>Gestor</b>				<b>Núm. orden</b>
Deportes				229
<b>ORG</b>	<b>FUNC</b>	<b>ECO</b>	<b>SUBC</b>	<b>Capítulo</b>
74	452	632	06	6

<b>Descripción del gasto</b>
Educación física, Deportes y esparcimientos. INVERSIÓN DE REPOSICIÓN. OBRAS VARIAS EN LAS INSTALACIONES DEPORTIVAS MUNICIPALES
<b>Denominación del proyecto</b>
Impermeabilización de las gradas del campo de fútbol Víctor Fernández Alonso
<b>Código de proyecto</b>
<b>Anualidad 2009</b>
12.000,00€

### Financiación

<b>Recursos propios</b>	<b>Préstamo</b>	<b>Venta de patrimonio</b>
12.000,00€		
<b>Contrib. especiales</b>	<b>Subvención</b>	<b>Aportación de partic.</b>

<b>Vinculación</b>	<b>Partida</b>
NO VINC.	74.452.632.06

<b>Ejercicios anteriores</b>	
<b>Ejercicios futuros</b>	
<b>2010</b>	<b>2011</b>
<b>2012</b>	

<b>Total proyecto</b>	12.000,00€
-----------------------	------------



<b>Gestor</b>				<b>Núm. orden</b>
Deportes				230
<b>ORG</b>	<b>FUNC</b>	<b>ECO</b>	<b>SUBC</b>	<b>Capítulo</b>
74	452	632	06	6

<b>Descripción del gasto</b>	
Educación física, Deportes y esparcimientos. INVERSIÓN DE REPOSICIÓN. OBRAS VARIAS EN LAS INSTALACIONES DEPORTIVAS MUNICIPALES	
<b>Denominación del proyecto</b>	
Reposición de halogenuros en los campos de fútbol y polideportivas municipales	
<b>Código de proyecto</b>	<b>Anualidad 2009</b>
	35.000,00€

### Financiación

<b>Recursos propios</b>	<b>Préstamo</b>	<b>Venta de patrimonio</b>
35.000,00€		
<b>Contrib. especiales</b>	<b>Subvención</b>	<b>Aportación de partic.</b>

<b>Vinculación</b>	<b>Partida</b>
NO VINC.	74.452.632.06

<b>Ejercicios anteriores</b>	
<b>Ejercicios futuros</b>	
2010	2011
2012	

<b>Total proyecto</b>	35.000,00€
-----------------------	------------

<b>Gestor</b>				<b>Núm. orden</b>
Deportes				231
<b>ORG</b>	<b>FUNC</b>	<b>ECO</b>	<b>SUBC</b>	<b>Capítulo</b>
74	452	632	06	6

**Descripción del gasto**  
 Educación física, Deportes y esparcimientos. INVERSIÓN DE REPOSICIÓN. OBRAS VARIAS EN LAS INSTALACIONES DEPORTIVAS MUNICIPALES

**Denominación del proyecto**  
 Redacción del proyecto y remodelación del palacio de los Deportes de Riaza (anillo de agua caliente sanitaria, señalización de las pistas de atletismo, mejora de los accesos y pavimentación)

**Código de proyecto** **Anualidad 2009**

84.123,19€

### Financiación

<b>Recursos propios</b>	<b>Préstamo</b>	<b>Venta de patrimonio</b>
	84.123,19€	
<b>Contrib. especiales</b>	<b>Subvención</b>	<b>Aportación de partic.</b>

<b>Vinculación</b>	<b>Partida</b>
CUALITATIVA	74.452.632.06

**Ejercicios anteriores**

**Ejercicios futuros**

2010	2011	2012

<b>Total proyecto</b>	84.123,19€
-----------------------	------------

<b>Gestor</b>				<b>Núm. orden</b>
Deportes				232
<b>ORG</b>	<b>FUNC</b>	<b>ECO</b>	<b>SUBC</b>	<b>Capítulo</b>
74	452	632	06	6

**Descripción del gasto**  
Educación física, Deportes y esparcimientos. INVERSIÓN DE REPOSICIÓN. OBRAS VARIAS EN LAS INSTALACIONES DEPORTIVAS MUNICIPALES

**Denominación del proyecto**  
Rehabilitación del campo de hierba sintética para hockey de la ciudad deportiva de La Torre

**Código de proyecto** \_\_\_\_\_ **Anualidad 2009**  
150.000,00€

### Financiación

<b>Recursos propios</b>	<b>Préstamo</b>	<b>Venta de patrimonio</b>
_____	150.000,00€	_____
<b>Contrib. especiales</b>	<b>Subvención</b>	<b>Aportación de partic.</b>
_____	_____	_____

<b>Vinculación</b>	<b>Partida</b>
CUALITATIVA	74.452.632.06

<b>Ejercicios anteriores</b>	_____	
<b>Ejercicios futuros</b>		
2010	2011	2012
_____	_____	_____

<b>Total proyecto</b>	150.000,00€
-----------------------	-------------